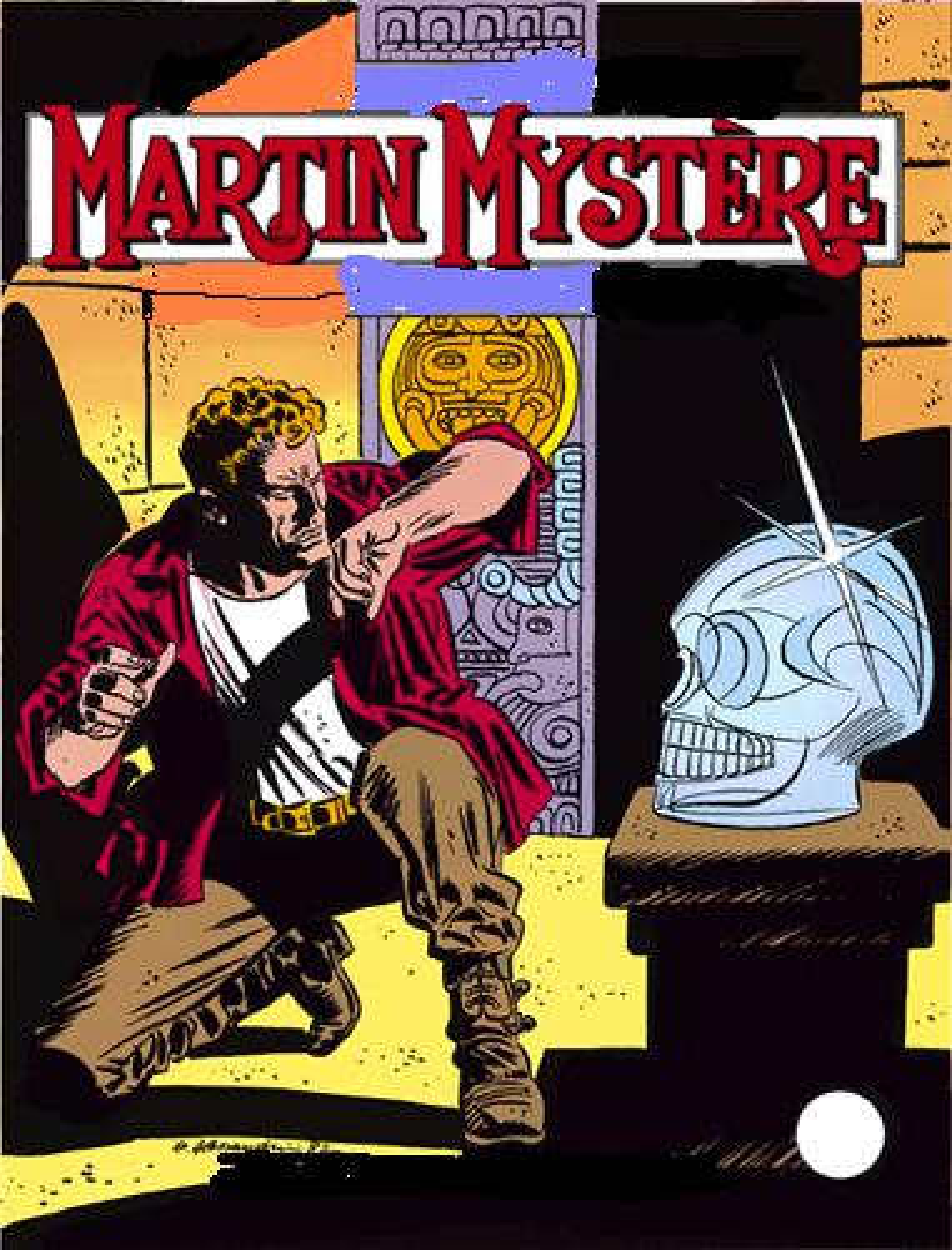
MARTIN MYSTÈRE

MARTI MISTERIJA
TEKST: A. CASTELLI
CRTEŽ: C. VILLA
U SENCI TEOTIUAKANA
LONDON...
...NEKOLIKO KORAKA OD UZAVRELOG PIKADILIJA...
...SKORO IZGUBLJEN MEĐU GRAĐEVINAMA, NALAZI SE MUZEJ ISTORIJE ČOVEČANSTVA, „DEPANDANS" BRITANSKOG MUZEJA...
CINZA
MUSEUM OF MANKIND

...ON JE OBAVEZAN CILJ TURISTA KOJI PRISTIŽU SA SVIH STRANA SVETA.
ŠTA KAŽEŠ, ZULMA? SVIĐA LI TI SE LONDON?
ODUŠEVLJENA SAM, ALFONZO! PREDIVAN JE!
HAJDEMO DA NAS OSTALI NE ČEKAJU. IZGLEDA DA JE OVAJ MUZEJ JOŠ ZANIMLJIVIJI OD ANTROPOLOŠKOG MUZEJA U MEKSIKO-SITIJU!
NEMOGUĆE! PA, ONAJ JE NAJBOLJI NA SVETU!
NE BUDI PRISTRASNA, DRAGA! NA KRAJU KRAJEVA, EVROPA JE KOLEVKA CIVILIZACIJE!

JESI LI SIGURAN?
JA SAM UVERENA DA LATINSKA AMERIKA JOŠ NIJE OTKRILA SVE SVOJE TAJNE I DA ĆE SE JEDNOG DANA MNOGA VEROVANJA IZMENITI KAD ONE BUDU RASVETLJENE.
?
U KOM SMISLU?! OTKUD TI SAD TO PADE NA PAMET?... NISAM ZNAO DA SE TOLIKO INTERESUJEŠ ZA NAŠU PROŠLOST!
NI JA DOSKORA NISAM BILA SVESNA TOGA, ALI TO ODAVNO NOSIM U SEBI... KAO NEKU STARU USPOMENU.
PRIĐITE BLIŽE VODIČU, MOLIM VAS!

OVA DVORANA JE POSVEĆENA PRAISTORIJI. U NJOJ MOŽETE VIDETI REKONSTRUKCIJU KUĆA U KOJIMA SU ŽIVELI NAŠI PREĆI PRE DESETAK HILJADA GODINA.
EVO JEDNE NJIHOVE TIPIČNE KUĆE. KAO ŠTO MOŽETE VIDETI, TU IMATE PREDMETE OD KLESANOG KAMENA... JER U TO DOBA...
NO SMOKING
...A, OVO VAM JE REKONSTRUKCIJA NEANDERTALCA, VRSTE KOJA JE IZUMRLA, IZ NEPOZNATIH RAZLOGA, PRE TRIDESET HILJADA GODINA.
LEP ČOVEK, ZAR NE, ZULMA?
NEANDERTHAL MAN

ZULMA! GDE...
TRAŽITE VERENICU? TAMO JE OTIŠLA, U ONOM PRAVCU.
KAKVO JE SAD TO PONAŠANJE?! MOGLA JE BAR DA MI KAŽE.

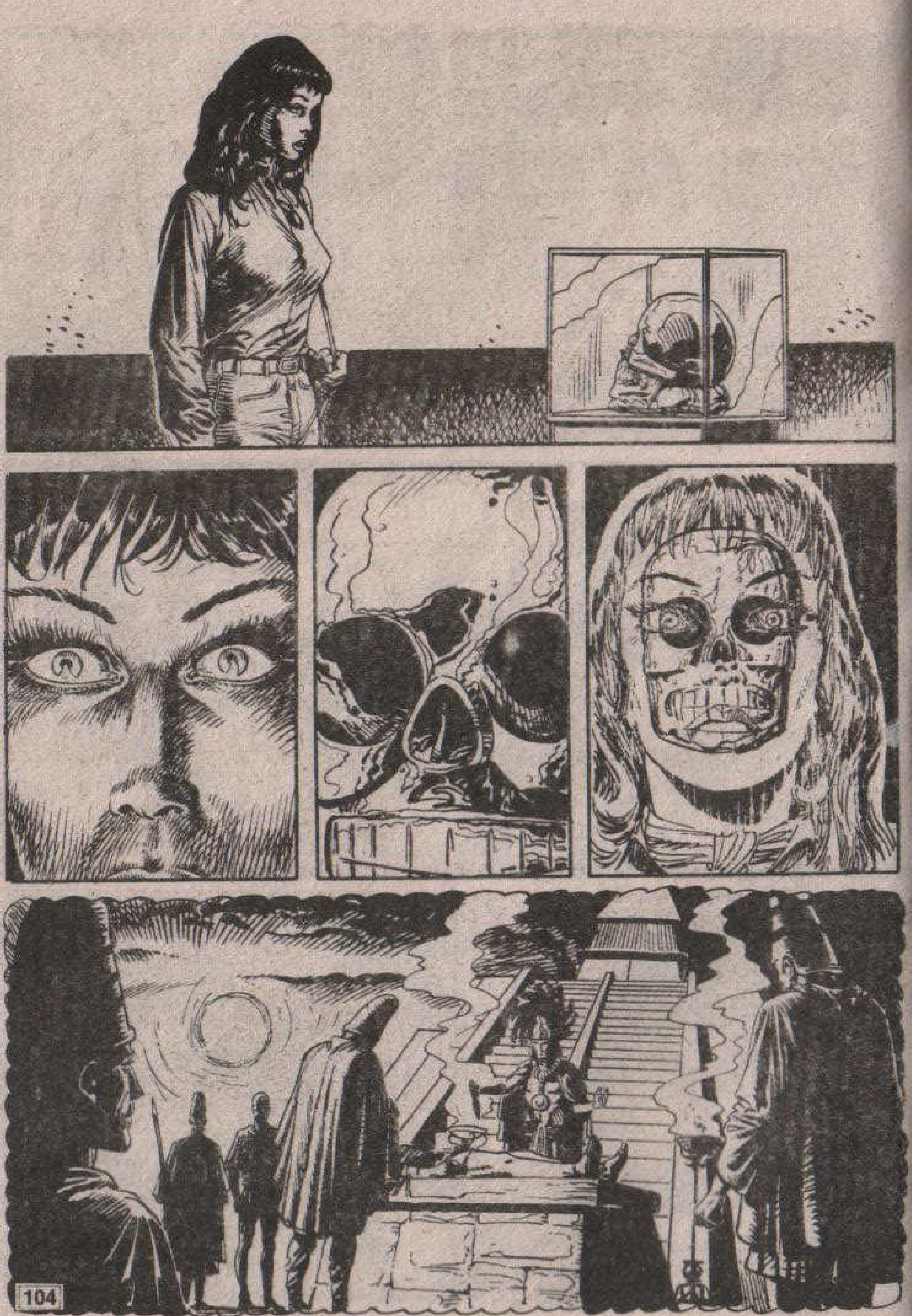

AHHH!
ZULMA!
ZULMA! ŠTA TI JE ZA IME SVETA?!
DA TI NIJE POZLILO?. RECI MI NEŠTO! PROGOVORI!

OVO JE ČUVENA KVARCNA LOBANJA. TEŠKA JE PREKO PET KILOGRAMA I ISKLESANA JE IZ JEDNOG KOMADA.
NIKO NE ZNA ODAKLE POTIČE. MUZEJ JU JE KUPIO 1898. GODINE. PRIPADALA JE TIFANIJU, ČUVENOM NJUJORŠKOM JUVELIRU...
...ALI NIKO NE ZNA KAKO JE TIFANI DO NJE DOŠAO. PRIČA SE DA JE BILA DEO PLENA KOJI JE U DEVETNAESTOM VEKU JEDAN PLAĆENIK DONEO IZ MEKSIKA!
NI POREKLO JOJ NIJE SIGURNO. PRIPISIVANA JE ASTEŠKOJ CIVILIZACIJI, IAKO NIJE POZNATO DA SU ASTECI IMALI TAKO PRECIZNA ORUĐA ZA TAKO FINU IZRADU!

POSTOJI JOŠ JEDNA SKORO INDENTIČNA LOBANJA, U PRIVATNOJ KOLEKCIJI. SVOJINA JE ANE MIČEL-HEDŽS, KĆERKE JEDNOG ISTRAŽIVAČA, KOJI JE BIO POPULARAN TRIDESETIH GODINA.
JE LI TI SAD BOLJE?
DA, DA... BOLJE MI JE...
ALI, NI MIČELOVA NE ŽELI DA OTKRIJE POREKLO GLAVE KOJU POSEDUJE. VERZIJA O NJENOM PRONALASKU JE VEOMA PROTIVREČNA.
ČINJENICA JE DA SU OBE OVE LOBANJE PREDMETI SUJEVERJA. PRIČA SE DA DONOSE NESREĆU I DA MNOGI U NJIHOVIM ŠUPLJINAMA VIDE STRAVIČNE PRIZORE.
A SAD, PREĐIMO U SLEDEĆI SALON... ON JE POSVEĆEN PREDKOLUMBOVSKIM CIVILIZACIJAMA JUŽNE AMERIKE!
NE! NEE!

NE! NEE!
ZULMA!
KRAŠ!
ŠTA... JA... NEMOGUĆE!
HA HA HA HA HA HA HA HA HA

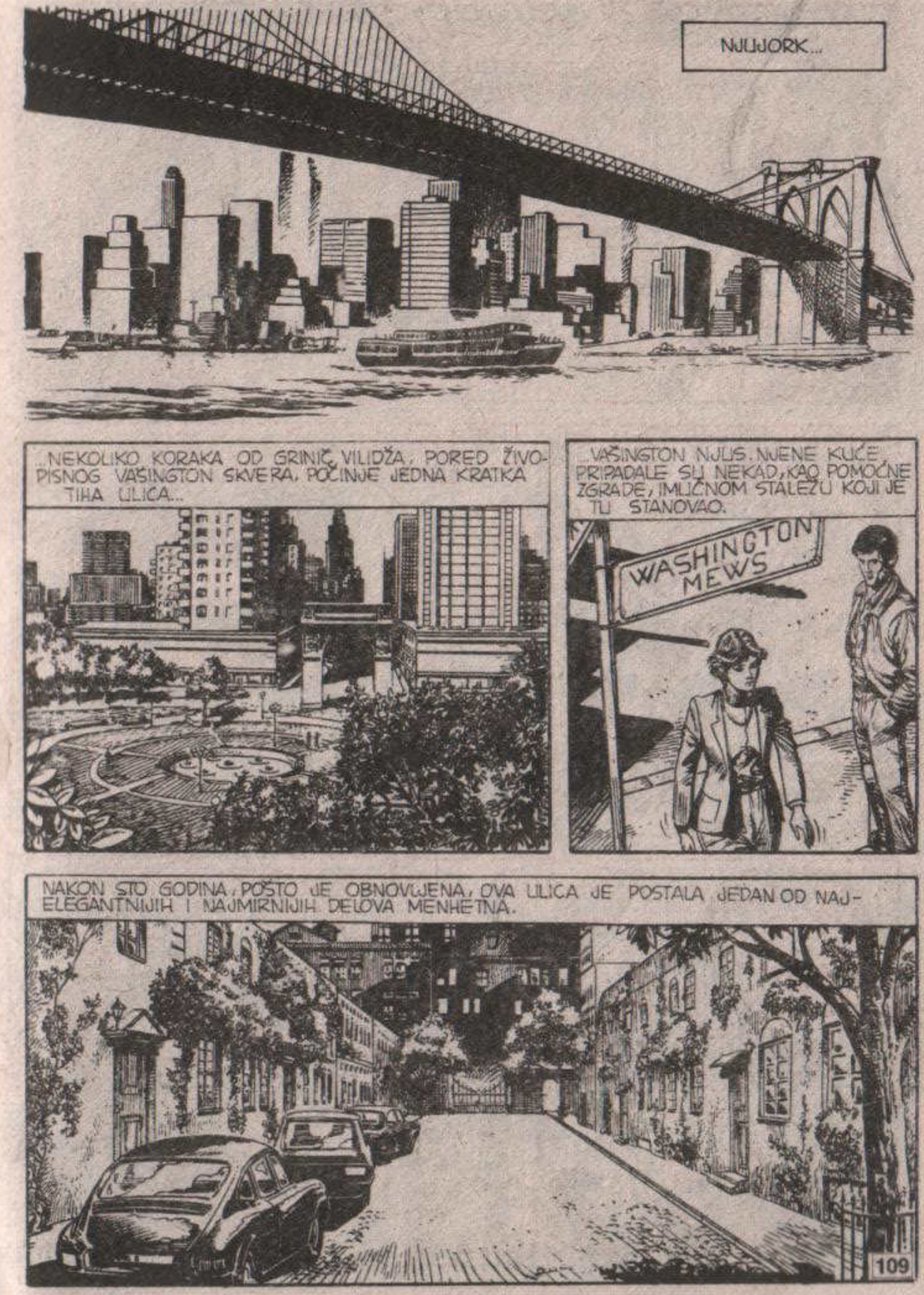
NJUJORK...
...NEKOLIKO KORAKA OD GRINIČ VILIDŽA, PORED ŽIVOPISNOG VAŠINGTON SKVERA, POČINJE JEDNA KRATKA TIHA ULICA...
...VAŠINGTON NJUS. NJENE KUĆE PRIPADALE SU NEKAD, KAO POMOĆNE ZGRADE, IMUĆNOM STALEŽU KOJI JE TU STANOVAO.
WASHINGTON MEWS
NAKON STO GODINA, POŠTO JE OBNOVLJENA, OVA ULICA JE POSTALA JEDAN OD NAJELEGANTNIJIH I NAJMIRNIJIH DELOVA MENHETNA.

SUSEDI KUĆE VAŠINGTON NJUS BROJ 3 PRESTALI SU DA OBRAĆAJU PAŽNJU NA NJENE ČUDNE STANARE...
M. MISTERIJA
...ATLETSKI RAZVIJENOG MLADOG ČOVEKA...
...I NJEGOVOG PRATIOCA, ZANIMLJIVO STVORENJE ČIJE LICE...
...APSOLUTNO PODSEĆA NA NEANDERTALCA.
ZNAČI, TO SU TI VAŠI ČUVENI SUSEDI.
DA, ONAJ PLAVOKOSI JE MARTI MISTERIJA. O NJEMU SI SIGURNO SLUŠALA.

ON JE ISTRAŽIVAČ... NAPISAO JE HRPU VEOMA UČENIH KNJIGA... SIMPATIČAN JE I VRLO SRDAČAN.
HMM...
BOLJE REĆI, SUVIŠE SRDAČAN, NAROČITO PREMA TUĐIM ŽENAMA.
DŽONE! OPET TA TVOJA STARA PRIČA!
PROŠLE GODINE JE DŽON MORAO DA ODE NA MESEC DANA. I...
...I, JEDNOG DANA, JA SAM SRELA MARTIJA MISTERIJU... HM... TU NA ULICI... ON ME JE VEOMA LJUBAZNO POZVAO NA ČAJ I POKAZAO MI SVOJU KUĆU.
ZNALA SAM DA SKUPLJA STARINE, PA SAM VRLO RADO PRIHVATILA POZIV.

I, ON TI JE PRIKAZAO SVOJU ZBIRKU KINESKIH ESTAMPI.
NARAVNO DA MI JE POKAZAO! VIDELA SAM I PRIMITIVNE AFRIČKE CRTEŽE, ZATIM JUŽNO-AMERIČKE, AUSTRALIJSKE I GOMILU STATUETA KOJE MORA DA VREDE SILNO BOGATSTVO.
JEDNOM REČJU, NJEGOVA KUĆA LIČI NA MUZEJ I OD PODA DO TAVANA ISPUNJENA JE KNJIGAMA I STVARIMA.
SA SVAKOG PUTOVANJA ON DONESE PONEKU USPOMENU. NE ZNAM SAMO KUDA ĆE SVE TO DA SMESTI.
U SVAKOM SLUČAJU, DA SKRATIM, MOJA ŽENA JE BILA TAKO OPČINJENA KOLEKCIJAMA BRILJANTNOG PROFESORA MISTERIJE DA SU SE ZA MESEC DANA VIDELI RAVNO ČETIRI PUTA.

ALI, ON SE SVAKOG PUTA PONAŠAO VEOMA LEPO, A NE KAO NEKI OVDE PRISUTNI KOJI SU VEĆ PRI PRVOM SASTANKU NASRNULI NA MENE.
EN!
TO DA MI VIŠE NISI SPOMINJALA! OSIM TOGA, JA SAM TE OŽENIO, DOK TAJ UGLAĐENI I OBRAZOVANI PROFESOR SIGURNO NEMA OZBILJNE NAMERE PREMA TEBI!
DŽONE! VEĆ SAM TI REKLA DA JE PRILIKOM SVAKOG NAŠEG SUSRETA BIO PRISUTAN I TAJ NJEGOV PRIJATELJ... JAVA... MISLIM DA SE TAKO ZOVE.
ZNATE, ON LIČI NA MAJMUNA. I JOŠ GA NIKAD NISAM ČULA DA GOVORI... PA IPAK...
...IMA NEČEG U NJEGOVOM POGLEDU... NE ZNAM... KAO NEKA DRUKČIJA INTELIGENCIJA KAO, NA PRIMER, MAČJA INTELIGENCIJA...
MARTI... PROFESOR MISTERIJA MI JE REKAO DA JE ON NEANDERTALAC. MISLIM DA JE TO NEKO PLEME, KAO AUSTRALIJSKI ARBORIDŽENI.

DRAGA, NEANDERTALAC JE LJUDSKA VRSTA IZUMRLA PRE 30.000 GODINA... ŠTO DOKAZUJE DA TAJ TVOJ PROFESOR NE GOVORI ISTINU.
HMM...
TI SVE NAPADAŠ SAMO DA BI NJEGA OMALOVAŽIO. RADILO SE O LAŽIMA ILI NE MARTI...
HEJ!
OPET ONA NALICKANA! SVAKOG DANA DOLAZI K NJEMU!
M. MISTERIJA
RING
PA ŠTA ONDA? DEVOJKA MOŽE DA RADI ONO ŠTO JOJ SE SVIĐA! DA TI, MOŽDA, NISI LJUBOMORNA?
AKO SI LJUBOMORNA, TO MI JE DOKAZ DA SE LEPI PROFESOR NIJE OGRANIČIO SAMO NA TO DA TI PRIKAŽE SVOJE ZBIRKE! JA...
HM... HM...
VEĆ JE KASNO... PLAŠIM SE DA MORAM DA IDEM.

DIJANA! KAKVO PRIJATNO IZNENAĐENJE!
PROLAZILA SAM OVUDA PA SAM MISLILA DA...
HEJ! TI SI IZGLEDA ISPRAZNO SAMOPOSLUGU? ZAR HOĆEŠ DA NAHRANIŠ ČITAV PUK?
HA! HA!... NISAM BIO U SAMOPOSLUZI, DIJANA, VEĆ JE TU U BLIZINI BILA RASPRODAJA I...
RASPRODAJA?!
HOĆEŠ REĆI IMPROVIZOVANA PRODAVNICA NA ULICI U KOJOJ SE PRODAJE SVE ŠTO VIŠE NIKOME NE TREBA.
BAŠ TAKO... I, TO JE BILO IZUZETNO ZANIMLJIVO.
DA... MOGU DA ZAMISLIM... ČAK I DA NIJE TAKO, TI BI, IPAK, PRONAŠAO NAČIN DA KUPIŠ HRPU STVARI.

HM... ZNAŠ DA MORAM DA IMAM MATERIJAL ZA MOJ POSAO.
GLEDAJ... KASICA OD LIVENOG GVOŽĐA U OBLIKU UJKA SAMA... MORA DA IMA OSAMDESET GODINA, A PLATIO SAM JE SAMO DESET DOLARA.
HM...
TRI ALBUMA PLOČA OD 78 OBRTAJA, SAVRŠENO OČUVANA...
...KAKO SE ZOVU?
OH!... TO NISAM STIGAO DA POGLEDAM... U SVAKOM SLUČAJU, JEFTINO SAM IH DOBIO, I SIGURAN SAM DA ĆE SE MEĐU NJIMA NAĆI NEŠTO ZANIMLJIVO.
„NEŠTO ZANIMLJIVO"... NE ŽELIM DA SE MEŠAM, POŠTO JE NOVAC TVOJ I MOŽEŠ DA RADIŠ S NJIM ŠTO TI JE DRAGO, ALI NE IZGLEDA LI TI DA MALO PRETERUJEŠ.

KUPUJEŠ TOLIKE KNJIGE DA U BIBLIOTECI NEMAŠ VIŠE GDE DA IH SMESTIŠ... PITAM SE SAMO KAKO NALAZIŠ VREMENA DA IH SVE PROČITAŠ.
PRAVO DA TI KAŽEM, MNOGE OD NJIH SLUŽE SAMO KAO DOKUMENTACIJA! JA IH SAMO NA BRZINU PRELETIM, ALI VRLO DOBRO ZNAM GDE MOGU DA NAĐEM NEKU INFORMACIJU U TRENUTKU KAD MI ONA ZATREBA.
ŠTO SE KNJIGA TIČE, TU SE SLAŽEM, ISTO JE TAKO I SA USPOMENAMA SA PUTOVANJA KOJIMA SI NAPUNIO KUĆU OD PODA DO TAVANICE.
ALI, NEĆEŠ MI, VALJDA, REĆI DA I OVE UŽASNE ZBIRKE KRISTALNIH KUGLI SA SNEGOM MOGU DA PROŠIRE TVOJA ZNANJA.
AHA...
TO JE, U STVARI, „KIČ" DEO MOJE ZBIRKE. TO SU PRIMERCI NAJNEUKUSNIJIH STVARI KOJE SAM PRONAŠAO U SVIM DELOVIMA SVETA
UOSTALOM, SVAKI PREDMET, ČAK I ONAJ NAJBEZVREDNIJI, MOŽE DA PODSTAKNE RAĐANJE NEKE IDEJE, NEKOG RAZMIŠLJANJA... A KAKO SAM JA I PISAC, A NE SAMO ARHEOLOG, JA...
DOBRO... DOBRO... TO SAM VEĆ MNOGO PUTA ČULA.

AKO NISAM INDISKRETNA, MOGU LI DA ZNAM ŠTA SE KRIJE U ONOJ OGROMNOJ KESI?
NARAVNO, NARAVNO...
IMAO SAM SREĆE ŠTO SAM NAIŠAO NA OVO... TO SU SVE DIJAPOZITIVI... MORA DA IH IMA OKO PET HILJADA, A PLATIO SAM IH SVEGA ČETIRI DOLARA.
?
DIJAPOZITIVI?
HM, NAJVEROVATNIJE SU TO SNIMCI DECE NA PLAŽI I S DOČEKA NOVE GODINE!
VEROVATNO...
DA, SIGURNO IH JE SNIMIO NEKO KO SE SELIO PA SU MU POSTALI SUVIŠNI...
ALI KAKO TO DA DOZNAM PRE NEGO ŠTO IH KUPIM?
HMM...
KAO ŠTO SAM VEĆ REKLA, TO SU TVOJE STVARI.
OPROSTI ŠTO SAM SE UMEŠALA.
UOSTALOM, SVRATILA SAM DA ČUJEM HOĆEŠ LI VEČERAS SA MNOM U BIOSKOP... IMA JEDAN NOVI FILM, U TREĆOJ ULICI. ČINI MI SE DA JE DOBAR.
HM...

PRAVO DA TI KAŽEM... IMAO SAM U PLANU NEŠTO DRUGO... ALI...
...ALI MOGAO BIH TO I DA IZMENIM AKO BAŠ NE...
HMM...
NIJE MI POTREBNO DA NEKO TEŠKA SRCA MENJA SVOJE PLANOVE.
SNAĆI ĆU SE, DA I SAMA! SIGURNA SAM DA ĆU NAĆI NEKOG DA MI PRAVI DRUŠTVO!
ŠTO SE TVOJIH PLANOVA TIČE, BILO DA SU PLAVOKOSI, RIĐI ILI CRNI...
...ŽELIM TI DA TI VEČERA PRESEDNE!

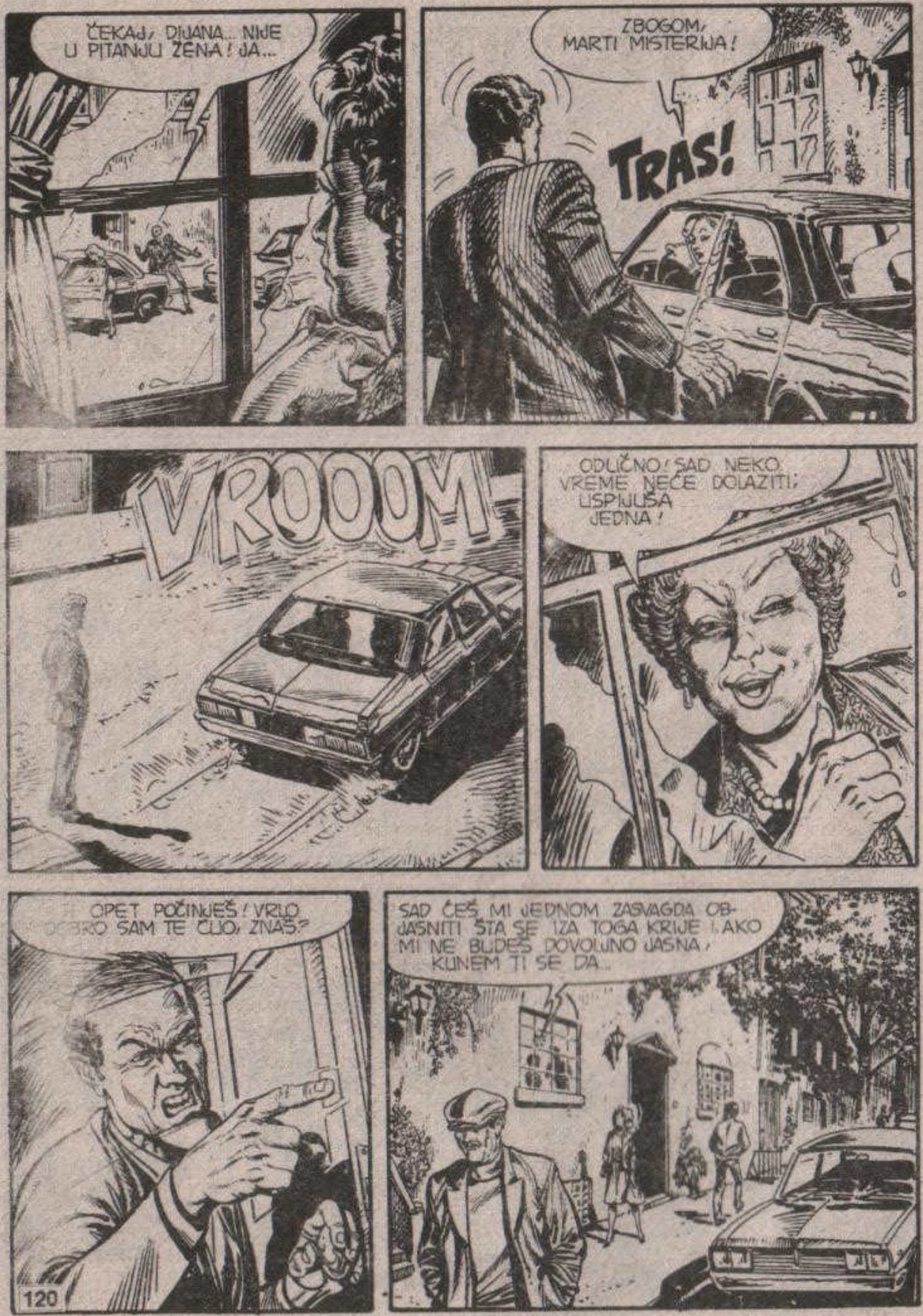
ČEKAJ, DIJANA... NIJE U PITANJU ŽENA! JA...
ZBOGOM, MARTI MISTERIJA!
TRAS!
VROOOM
ODLIČNO! SAD NEKO VREME NEĆE DOLAZITI, USPIJUŠA JEDNA!
OPET POČINJEŠ! VRLO DOBRO SAM TE ČUO, ZNAŠ?
SAD ĆEŠ MI JEDNOM ZASVAGDA OBJASNITI ŠTA SE IZA TOGA KRIJE I AKO MI NE BUDEŠ DOVOLJNO JASNA, KUNEM TI SE DA...

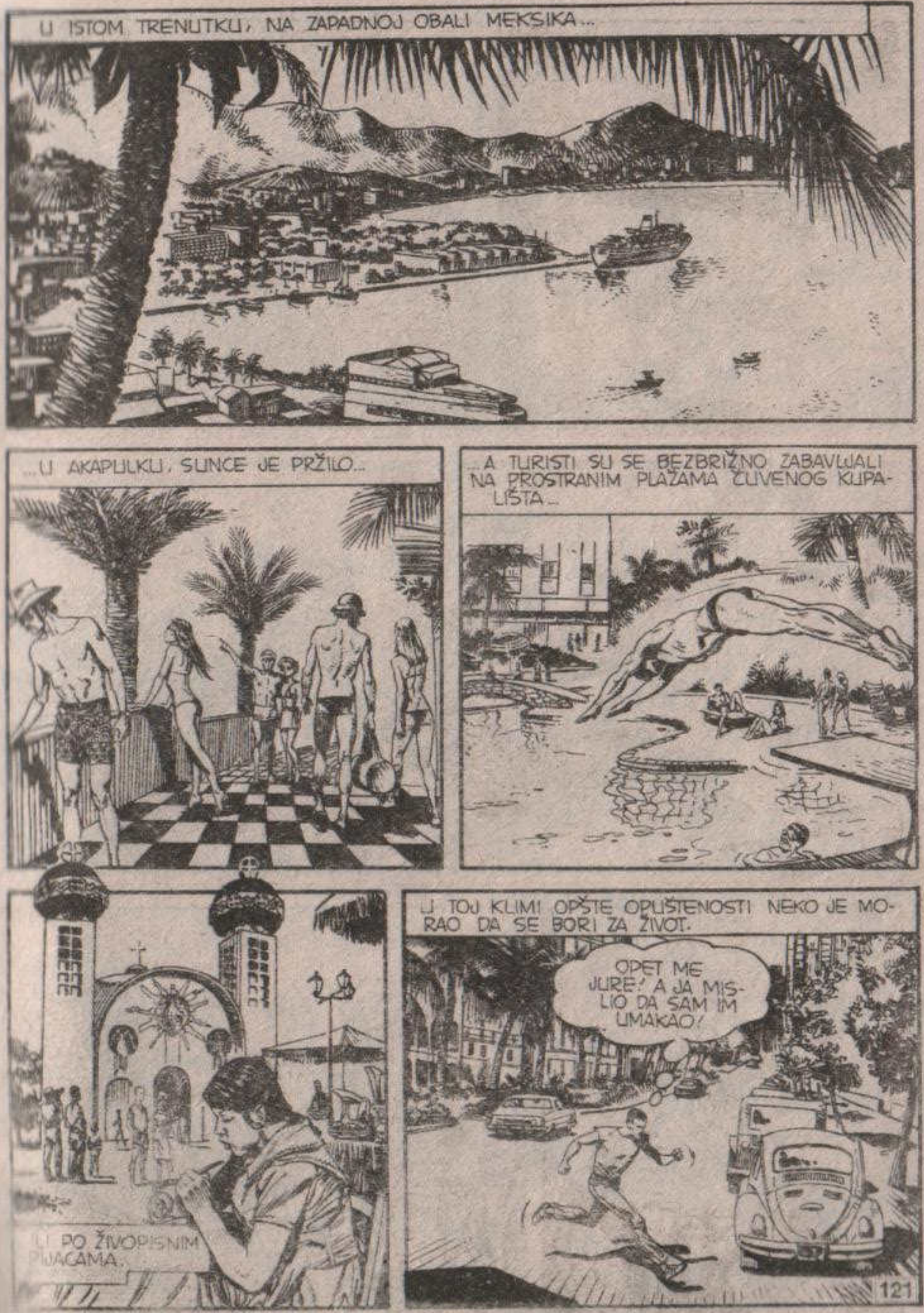
U ISTOM TRENUTKU, NA ZAPADNOJ OBALI MEKSIKA...
...U AKAPULKU, SUNCE JE PRŽILO...
...A TURISTI SU SE BEZBRIŽNO ZABAVLJALI NA PROSTRANIM PLAŽAMA ČUVENOG KUPALIŠTA...
ILI PO ŽIVOPISNIM PIJACAMA.
U TOJ KLIMI OPŠTE OPUŠTENOSTI NEKO JE MORAO DA SE BORI ZA ŽIVOT.
OPET ME JURE! A JA MISLIO DA SAM IM UMAKAO!

PROKLETI BILI! NIKAD NE BIH POMISLIO DA JE MOJ ORTAK SPOSOBAN ZA TAKO NEŠTO!
HOTELI U AKAPULKU GOTOVO UVEK IMAJU VEZU SA MOREM...
HOTEL RITZ
?
...A PORTIRI NE PRAVE PROBLEMA AKO NEKO, KO NIJE GOST HOTELA, ISKORISTI HOTELSKU PRIVATNU PLAŽU.
NADAM SE DA ME NIJE PRIMETIO KAD SAM UŠAO. AKO POSTIGNEM MALU PREDNOST, MOŽDA...
KUDA JE OTIŠAO?
UČINILO MI SE KAO DA JE UŠAO U „RIC".
BESTRAGA! SAD ĆE TO BITI MNOGO KOMPLIKOVANIJE!
SLUŠAJ... POZOVI OSTALE PUTEM RADIJA. MORAMO PRETRAŽITI CELU PLAŽU.
DOBRO.

JA GA NE VIDIM.
NIJE MOGAO DALEKO OTIĆI. MOŽDA SE POPEO U SOBE?
GLUPOSTI! PORTIR GA NE BI PUSTIO GORE!
PADOBRAN, PRIJATELJI? SAMO ZA 300 PEZOSA!
POGLEDAJTE! ODOZGO SE MOŽE UŽIVATI U ČITAVOJ PANORAMI! NEMA OPASNOSTI!

ZATIM, MOŽETE ATERIRATI TAMO, NA ONOJ PLATFORMI ILI, AKO VIŠE VOLITE, DVE MILJE ODAVDE, NA PLAŽI.
BOJITE SE, SENJOR? KAŽEM VAM, NEMA OPASNOSTI! ZA DESET GODINA, NIJE ZABELEŽEN NIJEDAN NESREĆNI SLUČAJ.
PUSTI NAS NA MIRU, ČOVEČE! NEMAMO VREMENA ZA TO!
ČEKAJ! POGLEDAJ TAMO!
TO JE ON!
BEGUNAC JE BRIŽLJIVO PRIČVRSTIO PADOBRAN...
...A ZATIM JE ČAMAC POVEĆAO BRZINU.
VROOOOOO

PADOBRANAC JE POČEO BRZO DA SE DIŽE!
MAJKO MILA!.. NIKADA NE BIH PRISTAO DA URADIM OVAKO NEŠTO, ČAK NI DA MI PLATE.
ALI, NA OVAJ NAČIN ĆU ZAMETNUTI TRAG I UMAĆI ONIM PROBISVETIMA.
DOBRO, PRIJATELJU, UBEDIO SI ME. I JA ĆU ISPROBATI TVOJ PADOBRAN POD USLOVOM DA ODMAH KRENEMO.
MOŽETE ODMAH KRENUTI, SENJOR. IMAMO JOŠ JEDAN ČAMAC!
SAMO, SAVETOVAO BIH VAM DA SE SVUČETE, SENJOR... JER, ZA VREME ATERIRANJA, MOGLI BISTE SE OKUPATI.
AKO SE I OKUPAM, TO ĆE BITI MOJA BRIGA! HAJDEMO!

MENI ĆE BITI DOVOLJNA KRATKA ŠETNJA, SAMO DO ONOG PONTONA.
DOK JE ČAMAC KOJI JE VUKAO BEGUNCA PRAVIO KRUG PO ZALIVU DA BI NEOBIČNOM TURISTI OMOGUĆIO DA SE DIVI PREKRASNOJ PANORAMI...
...DRUGI JE PREVOZIO GONIČA DO PONTONA...
ZNAM DA SE TO MENE NE TIČE, ALI ZAR VAM NIJE VRUĆE U TOM ODELU?
DOBRO STE REKLI: TO SE VAS NE TIČE!
PROGONITELJ JE NA BRZINU OPREMLJEN PADOBRANOM...
...I, ZA NEKOLIKO MINUTA ODVOJIO SE OD ZEMLJE.
AKO SE DOBRO SEĆAM, TREBALO BI DA SE USKORO OBA ČAMCA UKRSTE.

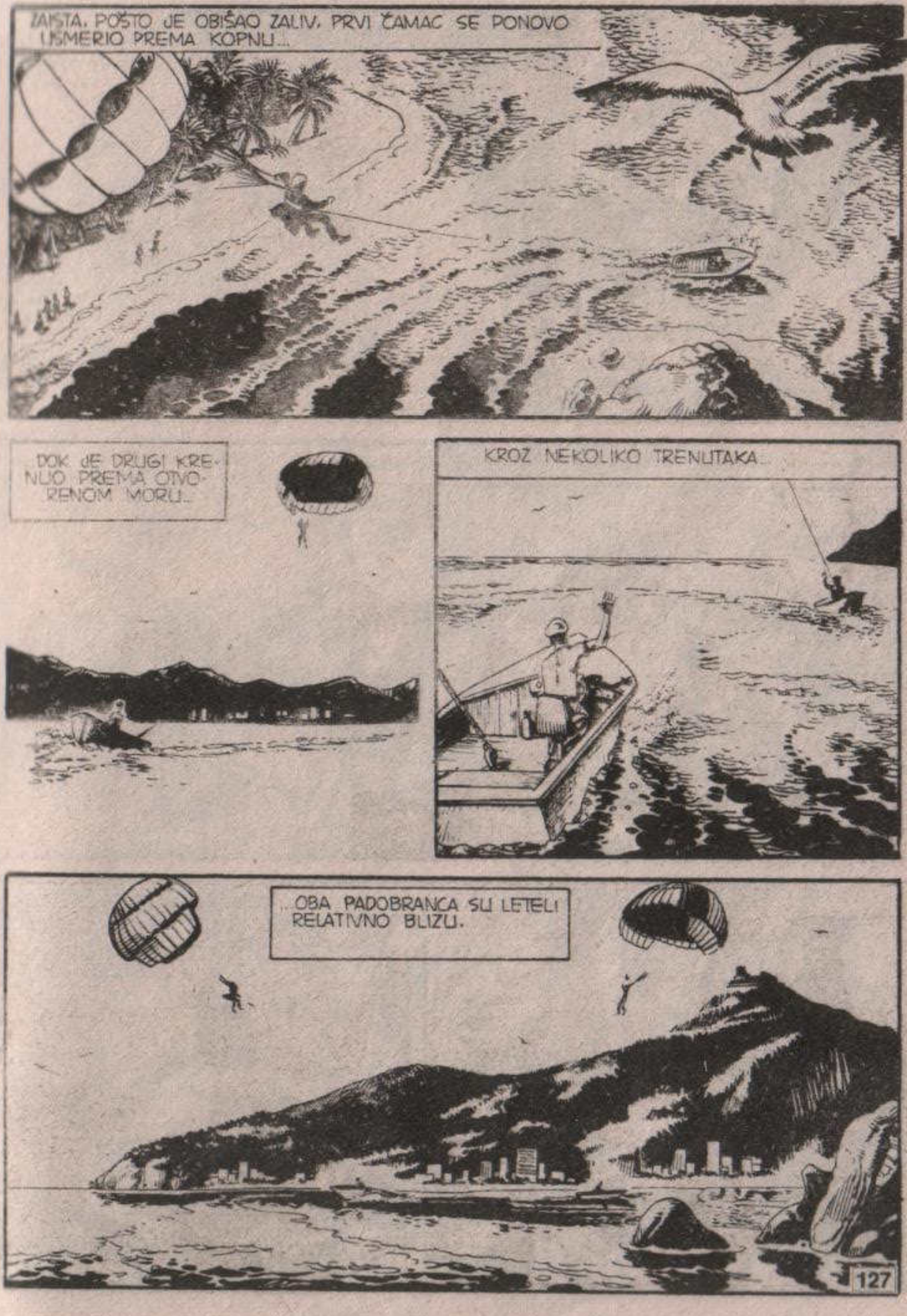
ZAISTA, POŠTO JE OBIŠAO ZALIV, PRVI ČAMAC SE PONOVO USMERIO PREMA KOPNU...
DOK JE DRUGI KRENUO PREMA OTVORENOM MORU...
KROZ NEKOLIKO TRENUTAKA...
...OBA PADOBRANCA SU LETELI RELATIVNO BLIZU.

DA, TO JE ON! ODLIČNO!
NEĆE NI SHVATITI ŠTA MU SE DOGODILO.
KLAK
U KUPAĆEM KOSTIMU OVO NE BIH MOGAO SAKRITI.
TUMF!
TUMF!
TUMF

ČAMAC KOJI JE VUKAO PROGONITELJA VRATIO SE PREMA PONTONU...
VROOO OOO...
...DOK JE ONAJ DRUGI PRODUŽIO...
...VUKUĆI BEŽIVOTNI TERET.
TUM
VMS-11

A SAD, NA KOPNO. ŽURI MI SE!
ODMAH, SENJOR!
PRRRORR
ZADATAK JE IZVRŠEN. HAJDEMO BRZO ODAVDE PRE NEGO ŠTO OTKRIJU ŠTA SE DESILO.
DOBRO. ŠEF ĆE BITI ZADOVOLJAN. U MEKSIKO-SITIJU SMO, DAKLE, UŠLI U TRAG ČOVEKU KOJI JE SNIMIO SLIKE.
IZVRSNO! IPAK, ŽAO MI JE TOG JADNIKA, MA KO BIO... I, NE ZNAJUĆI TO, NAVUKAO JE NA SEBE VELIKU NEVOLJU.

NJUJORK. MEĐU OGROMNIM GRAĐEVINAMA UGNEZDIO SE DEO KOJI JE BOGAT MALIM RESTORANIMA, SA TIPIČNIM KUHINJAMA RAZNIH ZEMALJA.
TO SU DISKRETNI I ROMANTIČNI AMBIJENTI U KOJIMA SE ČESTO MOGU SRESTI ZALJUBLJENI PAROVI.
ARHEOLOG I PISAC. ZANIMLJIVA PROFESIJA.
DAJEM TI REČ DA NIJEDNOG JOŠ NISAM UPOZNALA... BAŠ BIH VOLELA DA O TOME SAZNAM NEŠTO VIŠE.

DA SE NISI USUDILA DA BACIŠ OKO NA NJEGA! MARTI MISTERIJA JE MOJA „PRIVATNA SVOJINA"!
MADA ON NE MISLI TAKO! VEČERAS JE TREBALO ZAJEDNO DA IZAĐEMO... ALI, ON JE IMAO NEKU DRUGU OBAVEZU.
UH...
NE SEKIRAJ SE, DIJANA! TO NE MORA DA ZNAČI DA IMA DRUGU... MOŽDA JE KOD KUĆE I RADI.
DA, MOŽDA SEDI PRED KAMINOM I GLEDA FILMOVE SA LETOVANJA! ZNAM GA JA DOBRO.
DAJ, DRUGI SLAJD SA LETOVANJA NA LONG-AJLENDU.

MENJAJ DALJE... OVO DO SADA NIJE BILO NIŠTA NAROČITO.
KLIK
ROĐENDAN DETETA, PEDESETA POZA...
NI OVO NAS NE INTERESUJE!
RGGGHHH

NE LJUTIM SE NA TEBE, JAVA. MOŽDA JE DIJANA BILA U PRAVU.
SEM ROĐENDANA I SNIMAKA ZALAZAKA SUNCA NA MORU, NEMA NIČEG DRUGOG. UOSTALOM, NI SAM NE ZNAM ŠTA TRAŽIM.
U SVAKOM SLUČAJU, ZABAVLJAMO SE. PREKO OVIH STARIH SLIKA MOŽEMO REKONSTRUISATI PORTRET PORODICE KOJA IH JE SNIMALA.
BRAČNO PUTOVANJE DVOJE ZALJUBLJENIH... PRVO DETE... EVO GA KAO VOJNIKA...
...U IZVESNOM SMISLU, ČINI MI SE DA IH POZNAJEM.
EVO JOŠ JEDNE SLIKE SA PUTA U MEKSIKO...
...PIRAMIDA SUNCA IZ TEOTIUAKANA... SNIMAK NA STEPENIŠTU ZA USPOMENU.

HMM... STIGLI SMO DO DELA „LETOVANJE U MEKSIKU“... AKO SE NE VARAM, OVO JE PARK TEUANTEPEK...
KLIK!
...A OVO JE NOVI SNIMAK ONE ŽENE KOJA MAŠE...
EVO, OPET ONA!
HM! NE BI SE MOGLO REĆI DA JE OVAJ ŠTO JE SNIMAO IMAO MNOGO MAŠTE.
KONAČNO NEŠTO MALO DRUKČIJE. GITARISTA U PRVOM PLANU.
MARTI MISTERIJO

...GITARISTA IZ DRUGOG UGLA. OČIGLEDNO SU OVO SNIMCI IZ ISTE ROLNE...
...PONOVO IZ DRUGOG UGLA...
ČEKAJ!
NIJE MOGUĆE... VIDIŠ LI I TI OVO ŠTO JA VIDIM?...
RCHHHH!
NEVEROVATNO! TU PIŠE „U POMOĆ, MARTI MISTERIJO“...
U POMOĆ, MARTI MISTERIJO

TAMO... I TI SI TO MORAO VIDETI, JAVA... PIŠE MOJE IME...
SIGURAN SAM DA NIJE SLUČAJNOST! MARTI MISTERIJA NIJE SVAKODNEVNO IME.
NEKO JE TRAŽIO MOJU POMOĆ, A JA POJMA NEMAM NI GDE NI KADA!
GRČEVITO, MARTI JE POČEO DA STAVLJA DRUGE DIJAPOZITIVE U PROJEKTOR.
ALI, SLAJDOVI KOJI SU SE NIZALI BILI SU KAO I ONI PRETHODNI: PORODIČNE SLIKE, DEČJE SLIKE...
...ILI TIPIČNI TURISTIČKI SLAJDOVI, USPOMENE SA NEKOG PUTA U MEKSIKO.

ZATIM...
DOSTA... NEMA IH VIŠE.
KLIK
PA, I RAZUMLJIVO JE. NE VERUJEM DA SE TAJ KOJI JE SNIMIO SLAJDOVE INTERESOVAO ZA ONO ŠTO PIŠE IZA GITARISTE.
POKUŠAĆU DA PRVO PROSPAVAM NOĆ, PA ĆU SUTRA VIDETI ŠTA ĆU.
?
RRRING
KO BI TO MOGAO DA ME ZOVE U OVO DOBA NOĆI.
MARTI? JA SAM, DIJANA... TELEFONIRAM TI U VEZI SA SINOĆNIM IZLASKOM...

VEČERALA SAM SA JEDNOM PRIJATELJICOM I ONA ME JE UVERILA DA SAM SE LOŠE PONELA PREMA TEBI... JA...
AH, DA, NARAVNO... NIJE TO NIŠTA. TAKO NEŠTO SE ČESTO DEŠAVA.
ČEKAJ! HTELA SAM DA O TOME PORAZGOVARAMO! MISLIM DA BI TREBALO TO NA MIRU DA RASPRAVIMO JEDNOM ZASVAGDA.
ALI... ZAR U OVO DOBA NOĆI...
NOĆI? ALI, SAD JE OSAM I TRIDESET UJUTRO! OBIČNO SI U OVO DOBA TI VEĆ BUDAN!
OSAM I TRIDESET? TAČNO, U PRAVU SI! TO JE ZBOG TOGA ŠTO NOĆAS NISAM NI OKA SKLOPIO PA...
NISI SPAVAO? DOBRO! RAZUMEM... SVE MI JE SAVRŠENO JASNO!

POVLAČIM SVE ŠTO SAM REKLA. ZBOGOM, MARTI!
TLUNK!
OVO JE REKORD! U ROKU OD DVA MINUTA IZVEDEN SAM PRED SUD, OSLOBOĐEN OPTUŽBE I PONOVO OSUĐEN ZA PRESTUP KOJI NISAM POČINIO!
STANOVNICI GRINIČ VILIDŽA NAVIKLI SU DA DUGO SPAVAJU. TRGOVINE SE NE OTVARAJU PRE 11, A MNOGE POČINJU DA RADE TEK U PODNE ILI U JEDAN.
„BUVLJA PIJACA" U BLIKER-STRITU JE JEDNA OD TAKVIH... ISPRED NJENIH IZLOGA MARTI MISTERIJA I JAVA SU NERVOZNO ŠETALI IŠČEKUJUĆI OTVARANJE.
POLA JEDAN! KAD MISLE DA DOĐU? VIDI SE DA IM NOVAC NIJE POTREBAN!
RRGHHHH!
MARKET
FLEA MARKET

U PRAVU SI, JAVA. GOVORIM KAO RAZDRAŽLJIVI STARKELJA KOJI STALNO KRITIKUJE MLADE.
ALI, SHVATI! JEDVA ČEKAM DA UĐEM U TRAG ONIMA KOJI SU SNIMILI ONE SLAJDOVE I KOJI BI MI, MOŽDA, MOGLI NEŠTO OBJASNITI.
VRRRA
FLEA MARKET
OH! BILO JE KRAJNJE VREME!
NAJZAD...
JUČERAŠNJA RASPRODAJA? NARAVNO DA SE SEĆAM... KAO ŠTO VAM JE POZNATO, NAŠE JE DA IZNAJMIMO PROSTOR, A ONAJ KO ŽELI NEŠTO DA PRODA PRODAJE VLASTITE STVARI.
POGLEDAĆU U SPISAK. MOŽDA SAM ZABELEŽIO NJIHOVU ADRESU.

HM... EVO... OVDE SU...
ZOVU SE TOBI I FRENK MORGAN. STANUJU TU U BLIZINI: KRISTOFOR STRIT BROJ 34.
34
HM... DA, MI SMO ORGANIZOVALI TU PRODAJU, ALI STVARI NISU NAŠE.
MI IDEMO OD KUĆE DO KUĆE SKUPLJAJUĆI STARE STVARI PA, KAD IH DOSTA NAKUPIMO, PRODAJEMO IH. ŠTA VAS POSEBNO INTERESUJE?
DIJAPOZITIVI. KUPIO SAM IH JUČE: PUNU KESU.
AH, TO STE BILI VI! BAŠ SAM ŽELEO DA VIDIM KO JE TOLIKO BOGAT DA BACA PARE NA TE BESMISLICE.

AKO IMATE VIŠAK NOVCA, MOGLI BISTE PAMETNIJE DA GA POTROŠITE.
HMM... HMRRR...
BESTRAGA! ZAR BAŠ SVI MORAJU DA MI ČITAJU LEKCIJE? TE DIJAPOZITIVE SAM KUPIO ZATO ŠTO SAM HTEO, ETO ZAŠTO!
NAMERAVAM DA KUPIM NOVIH PEDESET VREĆA. HOĆU DA SAZNAM GDE STE IH NAŠLI, PA DA STUPIM U VEZU SA ČOVEKOM KOJI IH JE SNIMIO! SHVATATE LI?!
HM... TO BIH TI STVARNO MOGAO REĆI.
NARAVNO... ALI, POŠTO ĆU TI TIME UČINITI VELIKU USLUGU, I TI BI MENI NEŠTO MOGAO DA UČINIŠ.

NE ZNAM ZAŠTO, NIKAKO NE MOGU DA PRODAM OVO REMEK-DELO... S OBZIROM DA SE TI U TO RAZUMEŠ, MISLIO SAM ...
HMGGRR!
DOBRO, DOBRO! TO JE UCENA ALI UZEĆU GA! KOLIKO TRAŽIŠ ZA OVU GROZOTU?
GROZOTU? OVAJ PRIMERAK IZVANREDNOG PERIFERIJSKOG STILA? RECIMO DESET... NE, DVADESET... RECIMO TRIDESET DOLARA...
EVO PARA, A SAD DA ČUJEM ADRESU!
NAPRAVIO SI STVARNO DOBAR POSAO, PRIJATELJU! TE SLIKE SAM UZEO OD JEDNE PORODICE KOJA SE ODSELILA IZ GRADA...
ODSELILA? OH, ONDA...
NE BOJ SE. ZNAM GDE SU, A ZNAM I KAKO SE ZOVU.
KARL I KLARA MORGAN. TO SU NAŠI RODITELJI I ŽIVE U PAULINGU.
BESTRAGA! I JA SAM MORAO KUPITI OVAJ KIČ DA BIH TO DOZNAO.

VI STE ONA LJUPKA DEČICA KOJU SAM NA SLAJDOVIMA GLEDAO NAJMANJE STO PEDESET PUTA...
PIH!
TO SMO MI...
PRIZNAJTE DA NISMO LOŠI?
KO BI REKAO DA ĆE IZ JEDNE TAKO PRISTOJNE PORODICE IZAĆI... OH... ALI BOLJE DA NIŠTA NE KAŽEM.
ZNATE LI, SLUČAJNO, DA LI SU VAŠI NESREĆNI RODITELJI NEDAVNO PUTOVALI U MEKSIKO?
OH, NARAVNO... PRE TRI MESECA. TO SU NAM PRIČALI NAJMANJE HILJADU PUTA.
AKO IH POSETITE, BIĆE SREĆNI DA VAM TO MOGU PONOVITI HILJADU I PRVI PUT. ČUĆETE O SVIM NJIHOVIM SVAĐAMA SA TAKSISTIMA.
U REDU. IPAK ĆU IH POSETITI. DO VIĐENJA I, UPRKOS SVEMU, HVALA.
JESI LI ČUO? NAMERAVAJU DA POSETE NAŠE STARE.
JA MISLIM DA JE ON MALO ĆAKNUT.

U ULICI VAŠINGTON NJUS...
ON IMA UKUSA! KUĆA MU JE PREPUNA NEOBIČNIH I FANTASTIČNIH PREDMETA.
A POGLEDAJ KAKO MI ŽIVIMO! OKRUŽUJU NAS OVI BEZLIČNI PREDMETI. ČOVEK DOBIJE UTISAK DA JE U ROBNOJ KUĆI.
JEDINA STVAR VAN SERIJE KOJU SI KUPIO BIO JE **NEUKUSNI** LUSTER KOJI SAM PRODALA ONIM MLADIĆIMA...PIH!
ON NIKAD NE BI KUPIO TAKO RUŽAN PREDMET. ON...GULP!
HM... MOŽDA, U KRAJNJOJ LINIJI I NIJE BIO TAKO RUŽAN... HM...

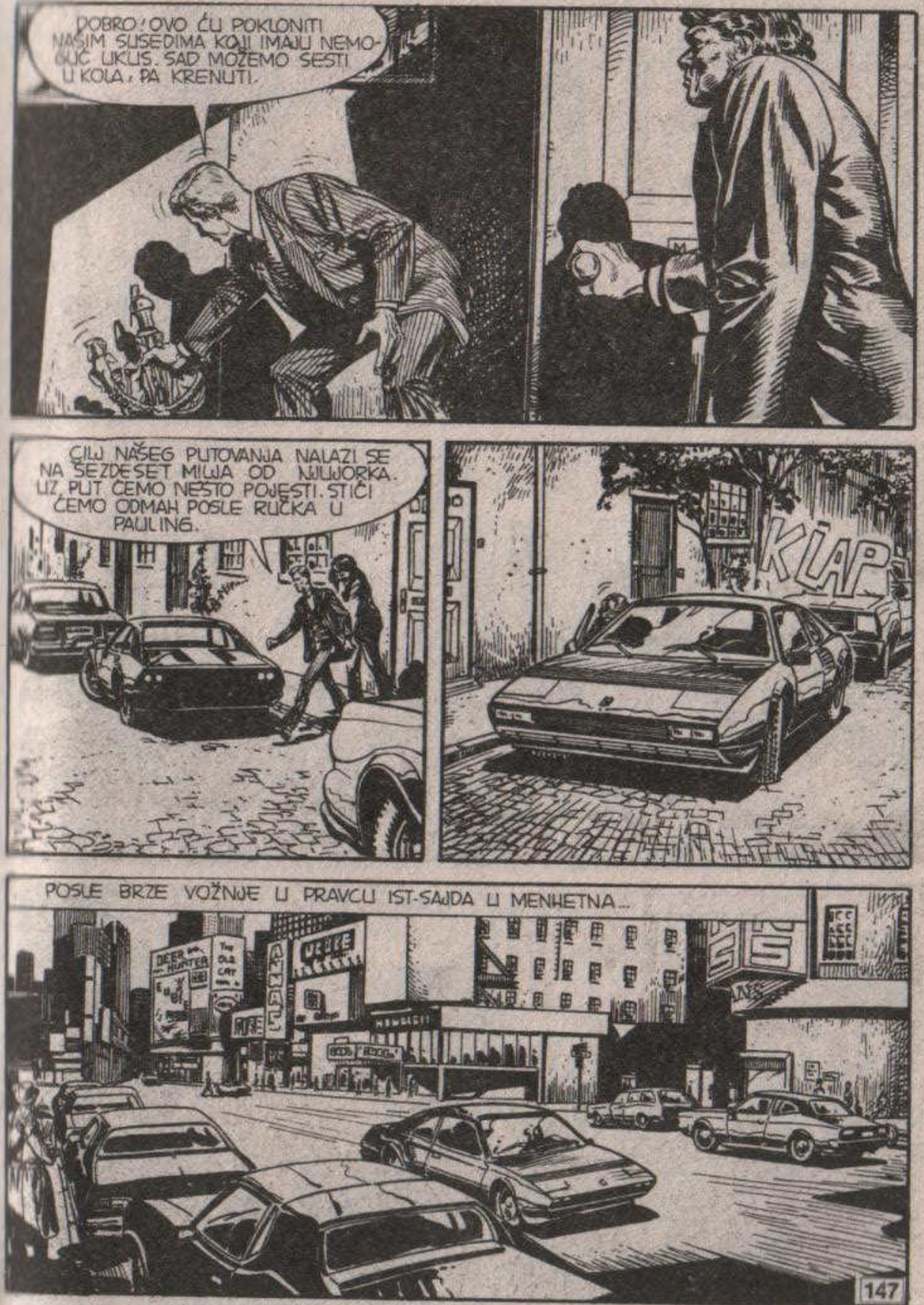
DOBRO! OVO ĆU POKLONITI NAŠIM SUSEDIMA KOJI IMAJU NEMOGUĆ UKUS. SAD MOŽEMO SESTI U KOLA, PA KRENUTI.
CILJ NAŠEG PUTOVANJA NALAZI SE NA ŠEZDESET MILJA OD NJUJORKA. UZ PUT ĆEMO NEŠTO POJESTI. STIĆI ĆEMO ODMAH POSLE RUČKA U PAULING.
KLAP
POSLE BRZE VOŽNJE U PRAVCU IST-SAJDA U MENHETNA...

...AUTOMOBIL JE PREŠAO MOST KVINSVORO, PA SE UKLJUČIO NA AUTO-PUT 87.
POSLE DVA SATA VOŽNJE STIGAO JE U NASELJE PAULING, SASTAVLJENO OD NIZA INDENTIČNIH KUĆICA.
ŠTA ŽELITE?
DOBAR DAN... HM... JA SAM MARTI MISTERIJA, A OVO JE MOJ POMOĆNIK JAVA...
MISTERIJA?...
KARL! KARL! OVDE JE MARTI MISTERIJA, ONAJ SA TELEVIZIJE!

ZNATE, MOJ MUŽ I JA NISMO PROPUSTILI NIJEDNU VAŠU EMISIJU „TAJNE MISTERIJE"! SVE SMO IH GLEDALI!...
...PIRAMIDE, STOUNHENDŽA, MAČU PIKČU, ASTEKA, ČUDOVIŠNE CRNE LAGUNE... SVEGA SE SEĆAMO...
HM... STVARNO SAM POČASTVOVAN MADA STE, IPAK, NEŠTO POGREŠILI.
...IZVOLITE, SEDITE, PROFESORE MARTI. NAMA JE ČAST...
ZNATE, I MI DOSTA PUTUJEMO! PRE TRI MESECA BILI SMO U MEKSIKU...
DA NE SPOMINJEM DOŽIVLJAJE SA TAKSISTIMA, ALI SVAĐALI SMO SE OD POČETKA DO KRAJA. ZAMISLITE, JEDAN NAM JE TRAŽIO DESET DOLARA DA NAS PREVEZE OD AERODROMA DO HOTELA! ONDA MU JE KARL REKAO; ZNATE, KARL GOVORI ŠPANSKI...
„NO SOY, HOMBRE", REKAO SAM MU. A ZNATE ŠTA JE ON URADIO?
HM... NE ZNAM...

PROSTAK! ZALUPIO NAM JE VRATA PRED NOSOM! ALI, KARL SE ZATIM OBRATIO JEDNOM POLICAJCU I REKAO MU...
NO, OSTAVIMO SAD TO... MOŽDA PROFESORA NE ZANIMA NAŠE PUTOVANJE.
ZAISTA... ČEMU DA ZAHVALIMO ŠTO STE NAS POSETILI?
PA, PRAVO DA VAM KAŽEM...
...RADI SE UPRAVO O TOM PUTOVANJU. HTEO BIH DA VAM POKAŽEM JEDNU SLIKU.
EVO JE! VI STE JE SNIMILI!
DA, DA! JA SAM JE SNIMIO! ALI, OTKUD ONA KOD VAS.

PRODALI SU MI JE VAŠI SINOVI, ZAJEDNO SA MNOGIM DRUGIM...
DIJAPOZITIVI!
REKLI SU DA ĆE IH, UKOLIKO IM IH JOŠ JEDNOM POKAŽEMO, SVE POBACATI! ČEKAJ DA VIDIM!
NEMA IH! TI PROKLETI LUPEŽI... A OVO ĆE MI SKUPO PLATITI! JAKO SKUPO...
ŠTA ĆETE... DANAŠNJA MLADEŽ... MI PRIPADAMO DRUGOJ GENERACIJI...
...NARAVNO, NEMA PROBLEMA DA VAM IH VRATIM, AKO VAS INTERESUJU. ALI, ŽELEO BIH JEDNO OBAVEŠTENJE.
SEĆATE LI SE GDE STE SNIMILI OVAJ DIJAPOZITIV? I KADA?

HM... MOGU LI ZNATI ZAŠTO VAS TO ZANIMA?
NARAVNO! POGLEDAJTE OVAJ DRUGI, SNIMLJEN IZ DRUGOG UGLA.
PROČITAJTE NATPIS NA ZIDU! SHVATATE LI SAD ZAŠTO SAM DOJURIO OVAMO?
U POMOĆ MARTI MISTERIJU
NEVEROVATNO!
NA TO NISAM NIKAD OBRAĆAO PAŽNJU! A KO JE TO TRAŽIO VAŠU POMOĆ, PROFESORE MISTERIJA?
I JA BIH ŽELEO DA ZNAM! POJMA NEMAM!
NA ŽALOST, NA OSNOVU POZADINE, MESTO SE NE MOŽE TAČNO ODREDITI! TAKVIH ZIDOVA IMATE SVUDA PO MEKSIKU.
HM... SEĆAŠ LI SE GDE SMO GA SNIMILI, KLARA?
MENI SE ČINI U MEKSIKO SITIJU, KARL! ILI MOŽDA U TAKSU...
ILI MOŽDA U AKAPULKU... DA, U AKAPULKU, ALI...
HM...
OPROSTITE, ŠTO SE MEŠAM... DA LI BISTE MI MOGLI POKAZATI MARŠRUTU KOJOM STE IŠLI?

NARAVNO... NARAVNO, PROFESORE MISTERIJA.
VRLO RADO.
DAKLE... KUPILI SMO KARTU KOD LIBERTI TREVEL... PUTNE AGENCIJE SA POPULARNIM CENAMA...
...ZATIM SMO KRENULI UJUTRO U 7.55 ...ALI, KAKO JE AVION KASNIO, U STVARI SMO UZLETELI OKO 11...
BILO JE OKO 11.30, DOBRO SE SEĆAM...
...NE, BILO JE 11. SEĆAM SE ZATO ŠTO SI TI HTELA DA TELEFONIRAŠ FRENKU, A JA SAM TI REKAO...
...ALI MOŽDA OVIM GNJAVIMO PROFESORA MISTERIJU. DAKLE, PRVO SMO BILI U MEKSIKO-SITIJU...
...TAMO SMO SE ZADRŽALI TRI DANA. ZATIM SMO AUTOBUSOM...

"...ONDA SMO STIGLI NA SIJERA MADRE..."
...PA SMO PRODUŽILI ZA AKAPULKO... ODANDE SMO SE VRATILI AVIONOM.
I, NE MOŽETE SE SETITI GDE STE SNIMILI OVU SLIKU?
NA ŽALOST, NE. TO JE MOGLO BITI U SVAKOM OD TA TRI MESTA.
HM... HVALA VAM. MNOGO STE MI POMOGLI.
STVARNO, PROFESORE MISTERIJA?
TAKO... TAKO SAM PONOSNA DA POJMA NEMATE!
154

HVALA VAM! DO SKOROG VIĐENJA. BILO MI JE ZADOVOLJSTVO...
AKO VAM JOŠ BUDEMO POTREBNI, NEMOJTE SE USTRUČAVATI. SAMO NAS, SLOBODNO, POSETITE.
HMGRRR
HMGRR
RRHH
RGH
?
NEANDERTALAC JE POČEO BRZO DA MAŠE RUKAMA.
MARTI MISTERIJA JE ODMAH SHVATIO ŠTA JAVA HOĆE DA KAŽE.
SIGURAN SI, JAVA?
HMGRRR! RGHHH...
155

MORGANE, RECITE MI DA LI VI, MOŽDA, OČEKUJETE NEKU POSETU?
POSETU?
NE. ZAŠTO PITATE?
MOJ PRIJATELJ „OSEĆA" NEČIJE PRISUSTVO U BLIZINI KUĆE. I, PO NJEMU, TI LJUDI IMAJU NEPRIJATELJSKE NAMERE.
?
ALI, KAD VAM JE TO REKAO? NEĆETE VALJDA REĆI DA STE U STANJU DA PROTUMAČITE TO... NJEGOVO MUMLANJE...
SEM ČINJENICE DA USPEVAM U TOME, JAVA SE JOŠ ISPOMAŽE AMERSLANOM, JEZIKOM GESTOVA KOJI JE NAUČIO OD GLUVONEMIH...
NO, MISLIM DA OVO NIJE TRENUTAK DA SE UPUŠTAMO U LINGVISTIČKA OBJAŠNJAVANJA. JAVA JE VEOMA ZABRINUT.

ALI... JA NIKOG NE OČEKUJEM. OSIM TOGA, KAO ŠTO I SAMI MOŽETE UTVRDITI, U BLIZINI KUĆE NEMA NI ŽIVE DUŠE.
HMM...
SIGURAN SI, PRIJATELJU? MENI SE ČINI DA JE MORGAN U PRAVU.
HMGRRR
...
RGHHR!
MHRRR!

ONI SU ISPOD KUĆE? MORGANE, DA LI VI IMATE PODRUM?... MESTO GDE BI NEKO MOGAO DA SE KRIJE?
PODRUM? NE, NEMAMO...
KARL!
STARI PODZEMNI PROLAZ SA PUMPOM!
ALI MI SMO GA ZAZIDALI... IZ NJEGA JE DOPIRAO NEPODNOŠLJIV MIRIS BENZINA.
ZNATE, KUĆA JE BILA SVOJINA VLASNIKA BENZINSKE PUMPE NA UGLU. TADA OVA ULIČICA JOŠ NIJE POSTOJALA, PA JE ON ISKOPAO PROLAZ SVE DO PODRUMA KUĆE KOJU JE KORISTIO KAO OSTAVU ZA ALAT.
JEDNOG DANA JE ZATVORIO PUMPU I OTIŠAO U FLORIDU. MI SMO KUPILI KUĆU I ZATVORILI PROLAZ.
POKAŽITE MI GDE JE PROLAZ!
ALI...
POSTUPI KAO ŠTO TI KAŽE. SIGURNO IMA RAZLOGA ZA TAKVO PONAŠANJE.

EVO, OVDE JE JEDAN KAPAK NA PODU KOJI SMO ZAKUCALI KAKO DEČACI NE BI DOŠLI U ISKUŠENJE DA ULAZE UNUTRA. ALI, NE VERUJEM DA...
VRATITE SE U DNEVNU SOBU I POZOVITE POLICIJU. UKOLIKO TO BUDE LAŽNA UZBUNA, NIJE VAŽNO.
ŠKRIIP!
HMMM... POKUŠAVAJU DA GA PROVALE S DONJE STRANE.

NE VERUJEM DA SE RADI O OBIČNIM LOPOVIMA. ONI BI RADILI NOĆU I KADA JE KUĆA PRAZNA.
KRAŠ!
USPELI SMO! NE VIDIM NIKOGA!
UH! KAKAV NEPODNOŠLJIV SMRAD BENZINA!
DOBRO... A SAD ĆE NAM MORGANOVI ISPRIČATI STA ZNAJU.
TIŠE GOVORI... MOŽDA SU TU, U SUSEDNOJ SOBI.
DOBAR DAN! OPROSTITE STO VAS UZNEMIRAVAMO.

PROKLETSTVO!
OTKUD OVI TU?
RRGHHR!
HEJ! ČEKAJ...
NEANDERTALAC SE KAO ZVER BACIO NA TAJANSTVENE NAPADAČE...
...I UBRZO JE KUĆA BRAČNOG PARA MORGAN POSTALA PRAVO POPRIŠTE.
TRAS
VMS-11

TUD
KRAAŠ
TUMP
TRES!
JE L' VAM DOSTA PROBISVETI!?
UUH!

BRZO, BEŽIMO ODAVDE!
NEMOJMO IM DOZVOLITI DA UMAKNU! HOĆU DA ZNAM ŠTA SU TRAŽILI!
BANG BANG
DO ĐAVOLA!
ZIP
ZIP

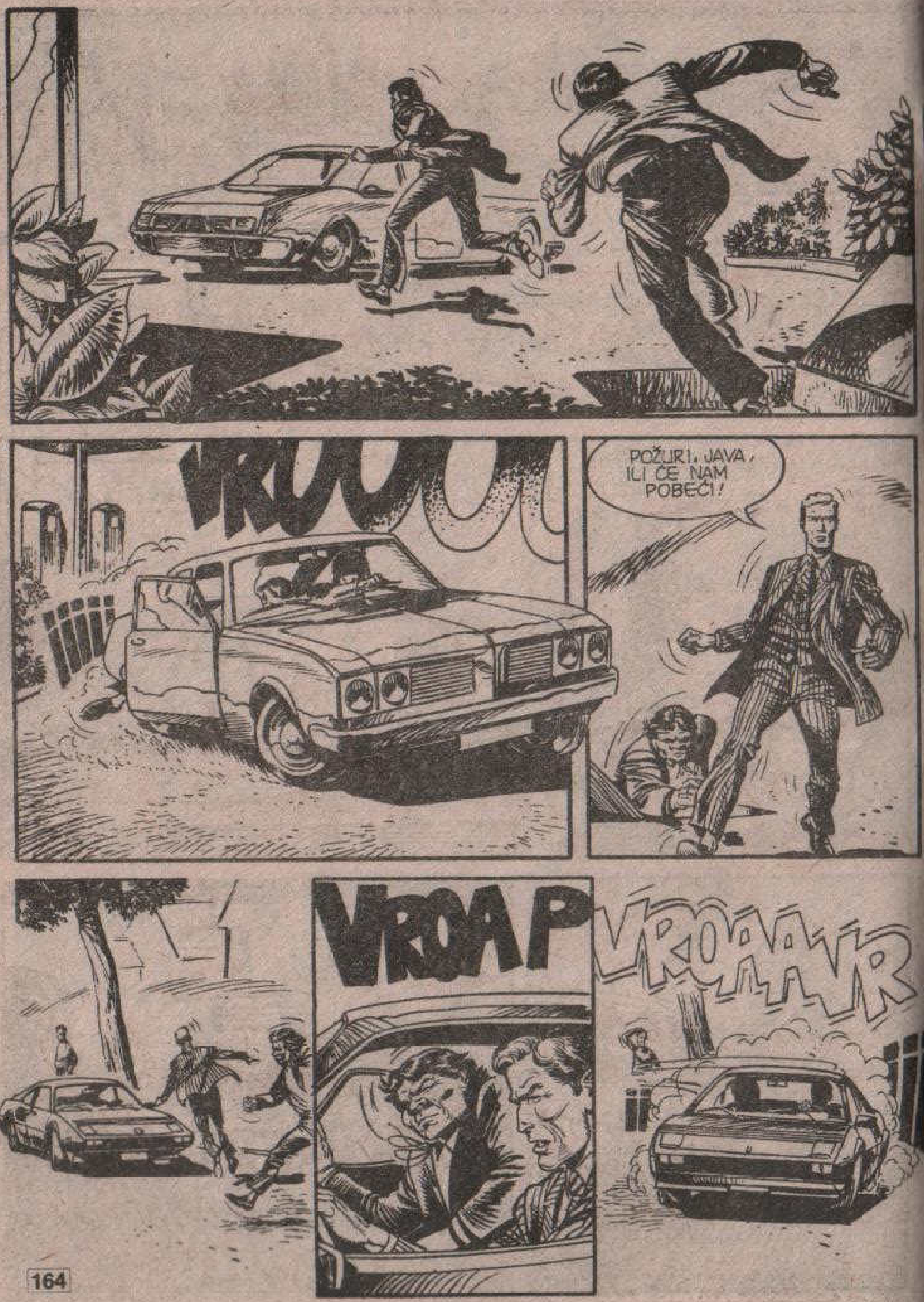
VROOO
POŽURI, JAVA, ILI ĆE NAM POBEĆI!
VROAP
VROAAAVR

VROOOOOOMMMMMH
ONLY
50
ENO IH TAMO! NA SREĆU NAŠ AUTOMOBIL JE BRŽI!
BITANGE!
SAD ĆU IH JA SREDITI!...
BANG
VIDIŠ LI TI OVO?.. TA DVOJICA SE NE ŠALE!

NEĆU PROTIV NJIH UPOTREBITI PIŠTOLJ SA ZRACIMA... AKO IZGUBE KONTROLU NAD VOLANOM, MOGLI BI U NEKOG UDARITI.
JEDINI NAČIN JE **BLOKIRATI** IH! DRŽI SE ČVRSTO, STARI MOJ!
SAD ĆEMO DA VIDIMO DA LI SU AMORTIZERI FERARIJA TOLIKO KVALITETNI KOLIKO TVRDE.
VROOOOOO
VELIKOM BRZINOM, MARTI MISTERIJA JE JURIO RAZROVANIM DRUMOM...
...KOJI SEČE VELIKU KRIVINU GLAVNOG DRUMA.

RGRHHHH!
RGHH!
PROKLETSTVO! OVOME SE NISAM NADAO!
DOBRO! RIZIKOVAĆEMO!
OPASNOST
OPASNOST
KRAŠŠ!
VROOOM

VROOAA..
TA-KRANK!
VVVRRRRRR!
JIPIII! USPELI SMO, JAVA...USPELI SMO!

SAD SMO PRED NJIMA! PRESEĆI ĆEMO IM PUT!
VROOOOO
ŠKRIIP
HEJ! ŠTA OVI RADE?
KOČI! KOČI!
ŠKRIP

SKRRIIIP!!
VRLO DOBRO. SAD, S OBZIROM DA JE DRUM PUST, UPOTREBI-ĆU PIŠTOLJ SA ZRACIMA.
IZ PIŠTOLJA MARTIJA MISTERIJE POČELI SU DA SEVAJU PLAVIČASTI PLAMIČCI.
ZZAZT!
ZZZZZAP!
ZZAP!
TAJANSTVENI TIPOVI KAO DA SU SE OD-JEDNOM ZALEDILI.
ODMAH ZATIM, NEPOMIČNI, ZAVALILI SU SE NA SEDIŠTE AUTOMOBILA.
VRLO DOBRO. SAD ĆU DA IZAĐEM I DA IH RAZO-RUŽAM. ČIM SE PROBUDE, POSTAVIĆU IM NEKOLIKO PITANJA.
IZNENADA...
...JAVA SE SAV IZOBLIČIO... OČI SU MU LIČILE NA OČI **DIVLJE ŽIVOTINJE**...
ZATIM...
!

JAVA! ŠTA TI...
...SNAGOM ČITAVOG SVOG TELA PRIMITIVNI ČOVEK JE PRILJUBIO PRIJATELJA UZ ZEMLJU...
A ONDA...
KA-BOOOOM
STO MU GROMOVA!
NEKO JE ŽELEO DA SE OBEZBEDI DA OVA DVOJICA NEĆE NIKOM NIŠTA REĆI.

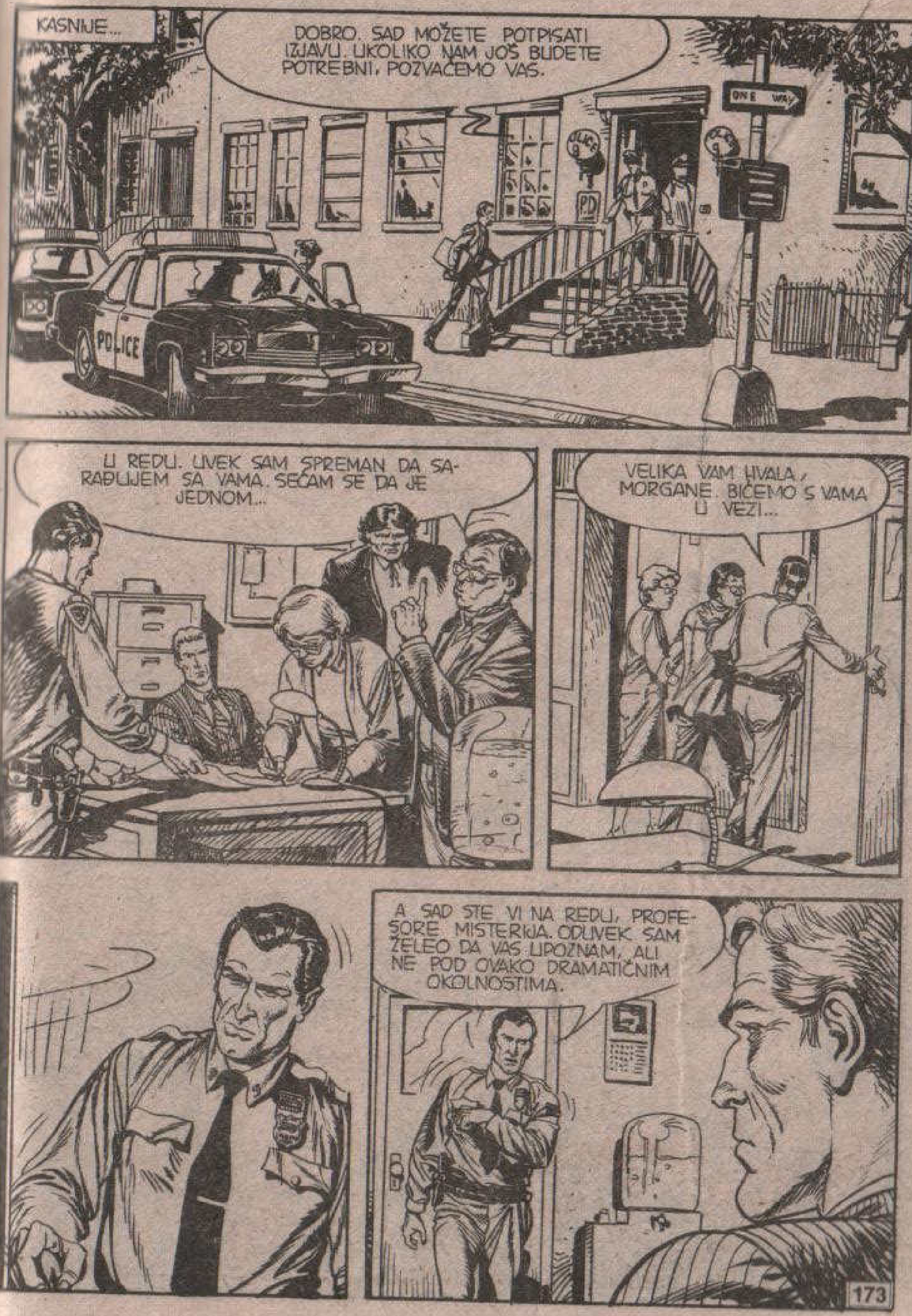
KASNIJE...
DOBRO. SAD MOŽETE POTPISATI IZJAVU. UKOLIKO NAM JOŠ BUDETE POTREBNI, POZVAĆEMO VAS.
ONE WAY
POLICE
PD
U REDU. UVEK SAM SPREMAN DA SARAĐUJEM SA VAMA. SEĆAM SE DA JE JEDNOM...
VELIKA VAM HVALA, MORGANE. BIĆEMO S VAMA U VEZI...
A SAD STE VI NA REDU, PROFESORE MISTERIJA. ODUVEK SAM ŽELEO DA VAS UPOZNAM, ALI NE POD OVAKO DRAMATIČNIM OKOLNOSTIMA.

MORGANOVI TVRDE DA NE POZNAJU TU DVOJICU NESREĆNIKA I JA U TO UOPŠTE NE SUMNJAM. TVRDE DA U KUĆI NISU IMALI NIŠTA SKUPOCENO ŠTO BI SE MOGLO UKRASTI, ALI S TIM SE NE SLAŽEM.
ONA DVOJICA SU BILI PROFESIONALCI I ONI SE NE BI UPUŠTALI U IMPROVIZOVANU KRAĐU. DOKAZ JE ČINJENICA DA SU SE POSLUŽILI TIM STARIM PODZEMNIM PROLAZOM...
I ČINJENICA DA IM JE AUTOMOBIL EKSPLODIRAO. PRED VAMA NE VREDI DA SE **PRETVARAM**, PROFESORE MISTERIJA... EKSPLOZIJA NIJE BILA SLUČAJNA.
LJUDI IZ TEHNIČKE SLUŽBE PRONAŠLI SU NEŠTO ŠTO BI MOGLO BITI **RADIO-KOMANDA**. UBILI SU IH DA BI IH UĆUTKALI.
PREMA TOME, UVEREN SAM DA SU TA DVOJICA TRAŽILA NEŠTO VEOMA **DRAGOCENO**. MORGANOVE ĆEMO KONTROLISATI KAKO BISMO SAZNALI DA LI SU NAS LAGALI... ŠTO SE VAS TIČE, VOLEO BIH DA ZNAM ZAŠTO STE DOŠLI U NJIHOVU KUĆU.
ODMAH ĆU VAM REĆI.
U NEKOLIKO REČI, MARTI MISTERIJA JE UPOZNAO POLICAJCA S ONIM ŠTO SE DOGODILO.
I TAKO SU MI, S PUNO POJEDINOSTI, ISPRIČALI NJIHOVO PUTOVANJE U MEKSIKO...
HM... ZANIMLJIVO... ZAISTA... ZANIMLJIVO...

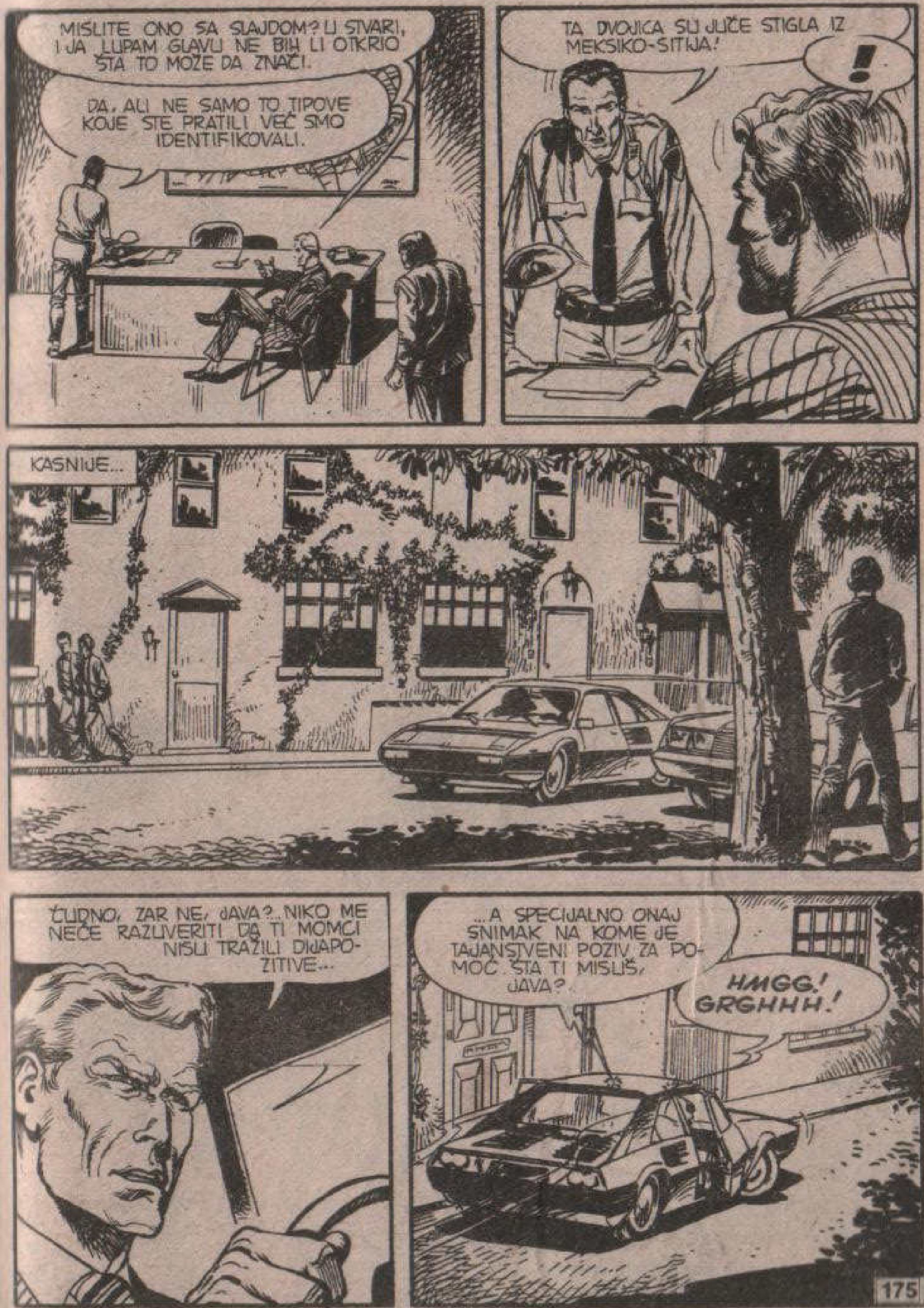
MISLITE ONO SA SLAJDOM? U STVARI, I JA LUPAM GLAVU NE BIH LI OTKRIO ŠTA TO MOŽE DA ZNAČI.
DA, ALI NE SAMO TO. TIPOVE KOJE STE PRATILI VEĆ SMO IDENTIFIKOVALI.
TA DVOJICA SU JUČE STIGLA IZ MEKSIKO-SITIJA!
!
KASNIJE...
ČUDNO, ZAR NE, JAVA? NIKO ME NEĆE RAZUVERITI DA TI MOMCI NISU TRAŽILI DIJAPOZITIVE...
...A SPECIJALNO ONAJ SNIMAK NA KOME JE TAJANSTVENI POZIV ZA POMOĆ. ŠTA TI MISLIŠ, JAVA?
HMGG! GRGHHH!

HTEO BIH JOŠ JEDNOM DA GA POGLEDAM. KO ZNA DA LI...
RGHHRGH RGHH
M. MISTERIJA
ŠTA TI JE, JAVA? REKAO SAM SAMO DA HOĆU...
RGHHHRRR!
RGHHHHH!
?
RGHHH!
RGG... HH!

DIJANA! STO MU GROMOVA... JA...
NA SVU SREĆU, ŽIVA JE!
BRZO, DONESI VODE, JAVA!
DIJANA... KAKO SE OSEĆAŠ? ŠTA SE DOGODILO?
MARTI... TI SI...
SAD... JE BOLJE...
MOGU I SAMA...
DA LI TI JE POZLILO? ILI...
NAPALI SU ME, MARTI.

HTELA SAM DA TE SAČEKAM KAKO BISMO RAZJASNILI ONAJ SINOĆNI DIJALOG. NEKO JE POZVONIO...
...OTVORILA SAM. BIO JE TO NEKI TIP KOJI ME JE PITAO DA LI SI KOD KUĆE. POMISLILA SAM DA JE NEKI TVOJ POZNANIK.
ČIM SAM MU ODGOVORILA DA NISI TU, PRITISNUO MI JE NEŠTO NA LISTA... MISLIM DA JE TO BIO **HLOROFORM**.
OD TOG TRENUTKA NE ZNAM ŠTA SE DOGAĐALO... SVE, DOK TI NISI DOŠAO...
KUĆA IZGLEDA U REDU. DA SU HTELI NEŠTO DA UKRADU, SVE BI ISPRETURALI.
RGHHR!
RGHH!
178

RGHHH!
!
DIJAPOZITIVI!... SVE SU IH ODNELI, ZAJEDNO SA ONIMA KOJE SAM BACIO U KORPU.
TO MORA DA JE URADIO ONAJ ISTI KOJI JE RAZNEO AUTOMOBIL ONE DVOJICE. VEROVATNO SU IH PRATILI, PA KAD SU VIDELI DA SAM JA ZAGRIZAO...
MOŽEŠ LI DA SE SETIŠ KAKO JE IZGLEDAO, DIJANA? MOŽEŠ LI GA OPISATI?
PA...
...VISOK JE OTPRILIKE KAO TI, IMA BRKOVE, TAMNOPUT... GLAS MU JE DUBOK...
...NE ZNA BAŠ NAJBOLJE ENGLESKI. HM... **ČUDAN TIP!**
!
179

ZA TO VREME, U RASKOŠNOM HOTELU „PLACA", NEDALEKO OD CENTRAL-PARKA...
LUCY.
DOBRO... GOTOVO JE. ŠEF ĆE BITI ZADOVOLJAN.
ONE BUDALE, MORGANOVI, MOŽDA NIKAD NE BI NIŠTA NI PRIMETILI. ALI, DA JE NEKO DRUGI VIDEO OVU FOTOGRAFIJU, MOGAO BI **SVE DA UPROPASTI.**
BEZ FOTOGRAFIJE, NI **MISTERIJA** NIŠTA NE MOŽE. U SVAKOM SLUČAJU, REĆI ĆU ŠEFU DA DOBRO OTVORI OČI.
AKO MISTERIJA POKUŠA DA U TO ZABODE NOS, SREDIĆEMO I NJEGA.

NAREDNOG POPODNEVA...
HAJDE, MARTI, RECI ŠTA TE MUČI.
BEH...
I SAMA SI ČULA ŠTA SU REKLI U POLICIJI: DA ĆE SPROVESTI ISTRAGU.
NIJE DA NEMAM POVERENJA U NJIH, ALI OSEĆAM SE **DIREKTNO UPETLJAN** U TU STVAR.
TAKO MISLIM DA ĆU **I SAM DA POČNEM DA ISTRAŽUJEM.**
HM... NE ZNAM... GDE MOGU DA PRONAĐEM ZID SA ONIM NATPISOM? SIGURNO NE LUTAJUĆI SVIM ULICAMA MEKSIKO-SITIJA, AKAPULKA...

S DRUGE STRANE, NE MOGU DA SEDIM SKRŠTENIH RUKU. ČITAVA OVA STVAR ME JE NEVEROVATNO ZAGOLICALA.
DA... MISLIM DA ĆE O SVEMU ODLUČITI MOJ KONTO U BANCI KOJI SE U POSLEDNJE VREME ZASTRAŠUJUĆE SMANJIO.
A TI NIČIM NE NASTOJIŠ DA GA UVEĆAŠ VEĆ KUPUJEŠ GLUPOSTI NA BUVLJOJ PIJACI.
MOLIM TE NEMOJ PONOVO POČINJATI... REKAO SAM TI DA...
HM... IMA POŠTE...

HEJ! KAO ODGOVOR NA NAŠ RAZGOVOR O BANKOVNOM RAČUNU...
...STIGAO MI JE HONORAR IZ LATINSKE AMERIKE ZA MOJU KNJIGU „SOS PLANETA ZEMLJA"... NAPISAO SAM JE PRE TRI GODINE I NA NJU SAM VEĆ BIO SKORO ZABORAVIO.
TAMO SE TA KNJIGA IZUZETNO DOBRO PRODAJE. NISAM VEROVAO DA SE TOLIKO LJUDI INTERESUJE ZA EKOLOGIJU.
I TAKO SE MOJ TEKUĆI RAČUN VRATIO U NORMALNO STANJE...
...ŠTO ZNAČI...
...DA ĆU POĆI U MEKSIKO... U TO SUMNJE NEMA. OVO MI JE PREDZNAK SREĆE...
HMM...
NEĆEŠ IĆI... VEĆ ĆEMO IĆI U MEKSIKO, DRAGI PROFESORE MISTERIJA. AKO SE DOBRO SEĆAŠ, OVO SE I MENE TIČE. JA SAM BILA USPAVANA ZBOG TVOJIH GLUPIH DIJAPOZITIVA.

AKO JE NOVAC U PITANJU, ZNAJ DA I JA IMAM NEŠTO UŠTEĐEVINE I...
DIJANA! JA NIKAD NISAM POSTAVLJAO PROBLEM NOVCA...
...VEĆ SAMO OPASNOSTI, A OSIM TOGA...
DOBRO. BACIMO NOVČIĆ PA NEKA SUDBINA ODLUČI: PISMO ILI GLAVA?
HM...GLAVA... ALI...
FLIP!
GLAVA. JA SAM POBEDILA, DRAGI MARTI. OVOGA PUTA IMAĆEŠ PORED SEBE NEKOG KO ĆE TE BRANITI OD OPASNOSTI KOJU PREDSTAVLJAJU OČI LEPIH MEKSIKANKI.

AERODROM KENEDI U NJUJORKU...
U 8.30 NAREDNOG DANA JEDAN DC 10 ER MEKSIKA BRZO SE ODVOJIO OD PISTE...
...PA PRELETEO VAŠINGTON, NJU ORLEANS...
...MEKSIČKI ZALIV...
...I POSLE OKO ČETIRI SATA LETA STIGAO NADOMAK PRESTONICE.
A SAD, PODESIMO ČASOVNIKE. VRATIMO IH ZA DVA ČASA UNAZAD.

GLEDAN ODOZGO, MEKSIKO SITI OSTAVLJA VRLO IMPRESIVAN UTISAK. KAO DA JE ATERIRAO U SVOJ CENTAR, TOLIKO IMA VELIKU PERIFERIJU OKO SEBE...
...I ZAISTA. U GRADU ŽIVI DVANAEST MILIONA STANOVNIKA „PRIJAVLJENIH" I ČETIRI DO PET MILIONA „ILEGALNIH", KOJE NAZIVAJU „PADOBRANCIMA" ZATO ŠTO SE, KAO PADOBRANCI, SPUŠTAJU U GRAD TRAŽEĆI POSAO.
PO IZLASKU SA MEĐUNARODNOG AERODROMA, PUTNIK SE OSEĆA POMALO OSAMLJEN, JER SIJUDAD DE MEKSIKO SE NALAZI NA NADMORSKOJ VISINI OD PREKO 2400 METARA.
CENTAR JE UDALJEN SVEGA PET KILOMETARA, ALI GUST SAOBRAĆAJ STARIH AUTOMOBILA SA ZAPUŠENIM KARBURATORIMA DESETOSTRUKO POVEĆAVA NORMALNO VREME PUTOVANJA.

VOŽNJA POD VRELIM PREPODNEVNIM SUNCEM, KROZ GUSTI SMOG OD IZDUVNIH GASOVA I ZAGLUŠNO URLIKANJE SIRENA, NIJE BAŠ PRIJATNA...
KAKO TI SE DOPADA, DIJANA?
HMM...
ZASAD NISAM BAŠ ODUŠEVLJENA, ALI MOŽDA ĆU SE I PREDOMISLITI.
ZAISTA, PRVI UTISAK JE UVEK POMALO ZASTRAŠUJUĆI... ALI VIDEĆEŠ DA ĆE SE STVARI PROMENITI.

USKORO ĆEMO STIĆI NA **TRG KABALITO**, A ODANDE ĆEMO SKRENUTI U **AVENIJU HUARES**, PA ZATIM U **EL ZOKALO** ...SEM SAOBRAĆAJA, SVE ĆE BITI LEPO.
HM...
LIČIŠ MI NA TURISTIČKOG VODIČA. DA, ZABORAVILA SAM DA SI OVDE VEĆ BIO.
POVODOM TVOG PUTOVANJA U BELISE* PRE NEKOLIKO GODINA.
DA. BEVERLI JE MISLILA KAO I TI.
VANREDNI BROJ „LUNOVOG MAGNUS STRIPA" II I III.
BEVERLI... MORAM NEŠTO DA TI PRIZNAM, MARTI. MISLIM DA SAM POSTALA SMEŠNA PRAVEĆI NEPREKIDNO LJUBOMORNE SCENE.
MOLIM TE DA TO ZABORAVIŠ. AKO HOĆU DA SAČUVAM JOŠ NEKU NADU DA ĆU JEDNOG DANA POSTATI TVOJA ŽIVOTNA SAPUTNICA, MORAM PRESTATI DA SE PONAŠAM KAO ŠTO SAM SE PONELA TOM PRILIKOM.
TAXI

HEJ!
NE MOGU UŠIMA DA VERUJEM... OVO PUTOVANJE POČINJE TAKO DA NE MOŽE BOLJE BITI.
GREŠIŠ, MARTI MISTERIJA...
NE GUBI GA IZ VIDA, MANUELE, ILI ĆE NAS ŠEF RASČEREČITI.
NE BRINI.
TAXI
GLEDAJ... STALI SU ISPRED HOTELA **„SIJUDAD DE MEKSIKO"**
...UH! PUNI SU NOVCA. U AVENIJI 16. SEPTEMBRA, NA DVA KORAKA OD ZOKALA... NAJOTMENIJA ČETVRT GRADA...

ŠTA MISLIŠ, ZAŠTO JE ŠEF TOLIKO ZABRINUT ZBOG TOG STRANCA?
HM..KO BI TO ZNAO?
U NJUJORKU SU UNIŠTILI ONU SLIKU, ALI ŠEF JE ZAHTEVAO DA MOTRIMO NA MISTERIJU.
„AKO DOĐE U MEKSIKO, TO ĆE ZNAČITI DA JE PROGUTAO UDICU", REKAO JE. I STVARNO...
SAD ĆU DA IZAĐEM DA MU JAVIM GDE JE ODSEO. POSLE ĆE NAM ON REĆI ŠTA ĆEMO DALJE.

POŠTO SU UZELI SOBE U „SIJUDAD DE MEKSIKO"...
SVE TROJE SU SE UPUTILI PREMA EL ZOKALO, GLAVNOM TRGU, PODIGNUTOM NA MESTU GDE SE NALAZIO HRAM TENOTITLANA, DREVNOG ASTEŠKOG GRADA KOJI SU RAZORILI ŠPANSKI KONKVISTADORI...
...ZATIM, POŠTO SU PROŠLI KROZ LAVIRINT ULIČICA STAROG GRADA...
...STIGLI SU NA TRG GARIBALDI, JEDNO OD NAJKARAKTERISTIČNIJIH MESTA MEKSIKO-SITIJA.

TU SU TIPIČNE GRUPE „MARIJAČIJA" PEVALE VESELE PESME „HARAVE", I IGRALI IGRE DRŽAVE HALISKO.
EL MARIACHI DE MI TIERRA DE MI TIERRA TAPATIA...
...ILI „KORIDAS", MUZIČKE PRIČE O LJUBAVI I KRVI.
Y UNA PISTOLA SACO' Y A LA POBRE DE ROSITA NO MAS TRE TIROS LE DIO'...
LAS GENTES ALLI' DIJERON "ROSA, HAS ESTADO DE SUERTE, DE LOS TRES TIROS QUE TE DIERÓN NO MÁS DOS FUERON DE MUERTE!..."
HA!HA!
NIJE LOŠE! PESMA KAŽE DA JE ROZA IMALA SREĆE. ZAISTA, OD TRI METKA KOJA SU U NJU ISPALJENA, SAMO SU DVA BILA SMRTONOSNA.
HM...
JA BAŠ NISAM LJUBITELJ CRNOG HUMORA.
ŠTA ĆEŠ, DIJANA! MEKSIKANCI SU TAKVI.

PLAHOVITI, STRAŠNI I BUČNI. SPREMNI NA SVE ZA VOLJENU OSOBU.
ČEKAJ, JA ĆU... DŽEPOVI SU MI PUNI SITNIŠA!
UH! HVALA, SENJORITA! BAŠ STE VELIKODUŠNI.
HEJ!

DRAGI ČITAOCI,

NASTAVAK OVE UZBUDLJIVE PRIČE
I NJEN SVRŠETAK PROČITAJTE U
SLEDEĆOJ SVESCI VANREDNOG
„LUNOVOG MAGNUS STRIPA"
BROJ XII!

MARTI MISTERIJA

U SLEDEĆEM BROJU

DUH TEOTIUAKANA

TEOTIUAKAN... čarobno mesto, kao da se nalazi van sveta... sa predivnim »piramidama sunca i meseca...«

EKSPEDICIJA Martija Misterije, da bi otkrio snimatelja tajanstvenog fotosa, nekom smeta...

ZATO je taj NEKO, u senci Teotiuakana, na asfaltnoj džungli Meksika Sitija kidnapovao Dijanu...

TAMO je i Zulma, sa paranormalnim moćima, jedina veza sa tajanstvenim silama neke davne civilizacije – i sa basnoslovnim blagom...

PROKLETSTVO kristalne lobanje se ponavlja i u epizodi

DUH TEOTIUAKANA